



# Παραγωγή Ασφαλίσεων

---



ΕΝΩΣΗ  
ΑΣΦΑΛΙΣΤΙΚΩΝ  
ΕΤΑΙΡΙΩΝ  
ΕΛΛΑΔΟΣ

Ιανουάριος – Δεκέμβριος 2024

## Executive Summary

### Στοιχεία της έρευνας

- Μηνιαία έρευνα με ερωτηματολόγιο
- Ταξινόμηση κλάδων ασφαλίσεων σύμφωνα με Ν. 4364 /2016
  - Ασφαλίσεις κατά Ζημιών
  - Ασφαλίσεις Ζωής
- Σύγκριση παραγωγής ιδίων επιχειρήσεων με αντίστοιχη 2023
- Πηγή: μηνιαίες δηλώσεις των ασφαλιστικών επιχειρήσεων, οι οποίες δεν έχουν ελεγχθεί από ορκωτούς ελεγκτές

### Συμμετοχή στην έρευνα

- 48 Ασφαλιστικές Επιχειρήσεις
  - 26 Ανώνυμες Ασφαλιστικές Εταιρείες
  - 1 Αλληλασφαλιστικός Συνεταιρισμός
  - 15 Υποκαταστήματα αλλοδαπής ασφαλιστικής επιχείρησης
  - 6 Ευρωπαϊκές ασφαλιστικές επιχειρήσεις μέσω Ε.Π.Υ.

### Ευρήματα της έρευνας

	Ιαν - Δεκ 2024	/ Ιαν - Δεκ 2023
○ Σύνολο Παραγωγής ασφαλίσεων	5.689.321.214,45	+8,7%
○ Σύνολο Παραγωγής ασφαλίσεων Ζωής	2.734.506.240,93	+7,9%
○ Σύνολο Παραγωγής ασφαλίσεων κατά Ζημιών	2.954.814.973,52	+9,4%
Εκ των οποίων: Αστική Ευθύνη Οχημάτων	799.438.926,61	+4,6%



Η συλλογή και επεξεργασία των στοιχείων που παρέχονται στην ΕΑΕΕ, ακολουθούν τους κανόνες πολιτικής ασφάλειας πληροφοριών της. Τα αποτελέσματα των ερευνών της ΕΑΕΕ αναφέρονται μόνο σε συγκεντρωτική μορφή σε επίπεδο συνόλου συμμετεχουσών εταιριών, χωρίς να καταγράφονται μεμονωμένα στοιχεία εταιριών ή να αποκαλύπτονται ατομικά στοιχεία εταιριών, διασφαλίζοντας την απόλυτη εμπιστευτικότητα και εχεμύθεια επί των δεδομένων. Τα δεδομένα δεν κοινοποιούνται σε τρίτους και η χρήση τους περιορίζεται αυστηρά για στατιστικούς σκοπούς, με πλήρη συμμόρφωση προς το ισχύον θεσμικό και κανονιστικό πλαίσιο.

## Ευρήματα της έρευνας

Η ΕΑΕΕ διεξάγει έρευνα σχετικά με την παραγωγή ασφαλίσεων ανά μήνα μεταξύ των ασφαλιστικών επιχειρήσεων - μελών της. Συνολικά ανταποκρίθηκαν 48 ασφαλιστικές επιχειρήσεις, εκ των οποίων οι 43 δραστηριοποιήθηκαν στις ασφαλίσσεις κατά Ζημιών και 14 στις ασφαλίσσεις Ζωής.

Από τις 48 ασφαλιστικές επιχειρήσεις, οι 26 δραστηριοποιήθηκαν στην Ελλάδα με την μορφή της Ανώνυμης Ασφαλιστικής Εταιρίας, 1 με τη μορφή του αλληλασφαλιστικού συνεταιρισμού, 15 ως Υποκαταστήματα αλλοδαπής ασφαλιστικής και 6 ευρωπαϊκές ασφαλιστικές δραστηριοποιήθηκαν με καθεστώς ελεύθερης παροχής υπηρεσιών.

Σύμφωνα με τα στοιχεία αυτά (κατόπιν προσαρμογής των δεδομένων του προηγούμενου χρονικού διαστήματος με νεότερες απαντήσεις), από τη σύγκριση των δηλώσεων παραγωγής ασφαλίσεων των μηνών Ιανουαρίου – Δεκεμβρίου 2024 των ανωτέρω επιχειρήσεων με τις αντίστοιχες της ίδιας περιόδου για το 2023 των ιδίων επιχειρήσεων, προκύπτουν τα παρακάτω:

**Πίνακας 1:** Συνολική Παραγωγή ασφαλίσεων Ιανουαρίου - Δεκεμβρίου 2024 (ποσά σε €)

	Ιανουάριος - Δεκέμβριος 2024	Μεταβολή έναντι 2023
<b>Ασφαλίσσεις Ζωής</b>	<b>2.734.506.240,93</b>	<b>+7,9%</b>
<b>Ασφαλίσσεις κατά Ζημιών</b>	<b>2.954.814.973,52</b>	<b>+9,4%</b>
ΕΚ ΤΩΝ ΟΠΟΙΩΝ		
Αστική ευθύνη οχημάτων	799.438.926,61	+4,6%
Λοιποί κλάδοι κατά Ζημιών	2.155.376.046,91	+11,3%
<b>Σύνολο</b>	<b>5.689.321.214,45</b>	<b>+8,7%</b>

Η ανωτέρω αποτύπωση της παραγωγής ασφαλίσεων, αναφέρεται στην καταγραφή του συνόλου των εγγεγραμμένων ασφαλίσεων από τις πρωτασφαλιστικές εργασίες (δεν περιλαμβάνονται οι αντασφαλιστικές αναλήψεις) στο πλήρες των ποσών (ανεξαρτήτως αν αφορούν περιοδικές καταβολές ή εφάπαξ πληρωμή ασφαλίσεων), έτσι όπως ταξινομούνται στους κλάδους ασφαλίσεων σύμφωνα με τον Ν. 4364/2016 (κατόπιν της προσαρμογής των δεδομένων του προηγούμενου χρονικού διαστήματος).

Στους πίνακες που ακολουθούν καταγράφονται αναλυτικά τα αποτελέσματα της έρευνας παραγωγής ασφαλίσεων ανά κλάδο ασφάλισης (Ζωής και Ζημιών) για το χρονικό διάστημα Ιανουαρίου – Δεκεμβρίου 2024 καθώς και η μεταβολή τους έναντι του αντίστοιχου διαστήματος του 2023:

Πίνακας 2: Ασφαλίσεις Ζωής (ποσά σε €)

	Ιανουάριος - Δεκέμβριος 2024	Συμμετοχή	Μεταβολή έναντι 2023
I. Ασφαλίσεις Ζωής	1.182.953.315,49	43,3%	+5,0%
III. Ασφαλίσεις Ζωής συνδεδεμένες με επενδύσεις	1.218.213.595,15	44,5%	+21,5%
VI. Εργασίες κεφαλαιοποίησης	0,00	0,0%	---
VII. Διαχείριση συλλογικών συνταξιοδοτικών κεφαλαίων	333.339.330,29	12,2%	-17,8%
<b>Σύνολο</b>	<b>2.734.506.240,93</b>	<b>100,0%</b>	<b>+7,9%</b>

Πίνακας 3: Ασφαλίσεις κατά Ζημιών (ποσά σε €)

	Ιανουάριος – Δεκέμβριος 2024	Συμμετοχή	Μεταβολή έναντι 2023
1. Ατυχήματα	51.108.401,22	1,7%	+14,4%
2. Ασθένειες	516.998.434,24	17,5%	+9,1%
3. Χερσαία οχήματα	335.886.275,11	11,4%	+15,3%
5. Αεροσκάφη	11.915,51	0,001%	-99,8%
6. Πλοία (θαλάσσια, λιμναία, ποτάμια)	15.703.762,83	0,5%	-0,1%
7. Μεταφερόμενα εμπορεύματα	33.317.613,81	1,1%	+2,4%
8. Πυρκαϊά και στοιχεία της φύσεως	442.867.073,21	15,0%	+12,8%
9. Λοιπές ζημιές αγαθών	208.507.335,35	7,1%	+19,2%
10. Αστική ευθύνη χερσαίων οχημάτων	799.438.926,61	27,1%	+4,6%
11. Αστική ευθύνη από αεροσκάφη	566.389,33	0,02%	+48,1%
12. Αστική ευθύνη πλοίων	8.851.413,58	0,3%	+3,0%
13. Γενική αστική ευθύνη	173.815.196,89	5,9%	+10,7%
14. Πιστώσεις	57.985.989,34	2,0%	+3,2%
15. Εγγυήσεις	22.995.132,59	0,8%	-7,1%
16. Διάφορες χρηματικές απώλειες	82.729.624,79	2,8%	+3,5%
17. Νομική προστασία	34.034.644,98	1,1%	+4,1%
18. Βοήθεια	169.996.844,13	5,7%	+16,3%
<b>Σύνολο</b>	<b>2.954.814.973,52</b>	<b>100,0%</b>	<b>+9,4%</b>

Στα δύο γραφήματα που ακολουθούν παρουσιάζεται η εξέλιξη της παραγωγής ασφαλίσεων ανά μήνα, για το χρονικό διάστημα Ιανουαρίου 2023 – Δεκεμβρίου 2024, ξεχωριστά για τις ασφαλίσεις Ζωής και τις ασφαλίσεις κατά Ζημιών. Απεικονίζεται ξεχωριστά ο μέσος όρος της παραγωγής ανά μήνα για την τελευταία τριετία (2021 – 2023).

**Γράφημα 1:** Ασφαλίσεις Ζωής - Παραγωγή εγγεγραμμένων ασφαλίσεων 2023-2024 (€)

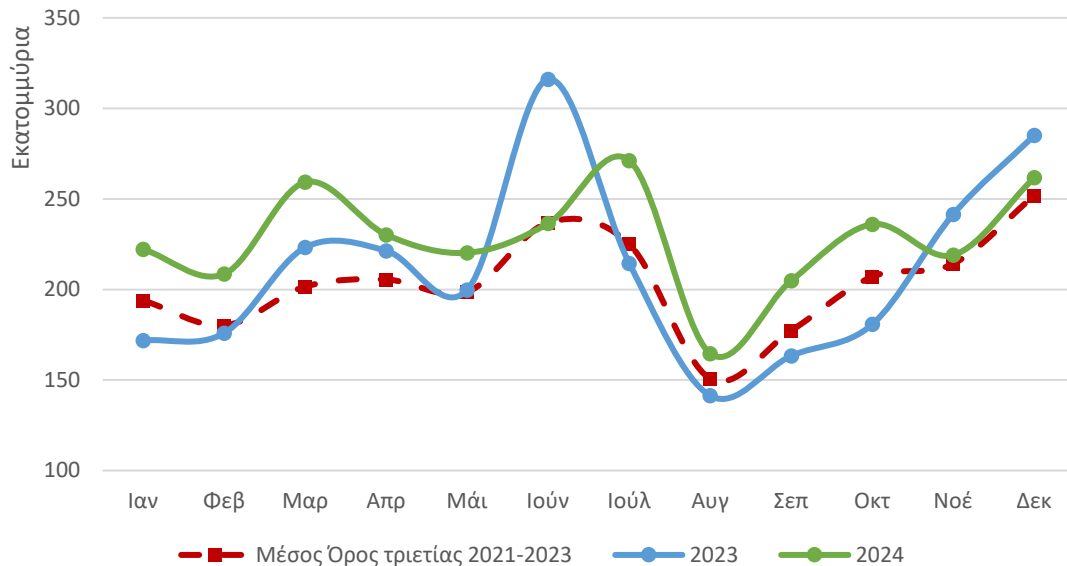

**Γράφημα 2:** Ασφαλίσεις κατά Ζημιών - Παραγωγή εγγεγραμμένων ασφαλίσεων 2023-2024 (€)

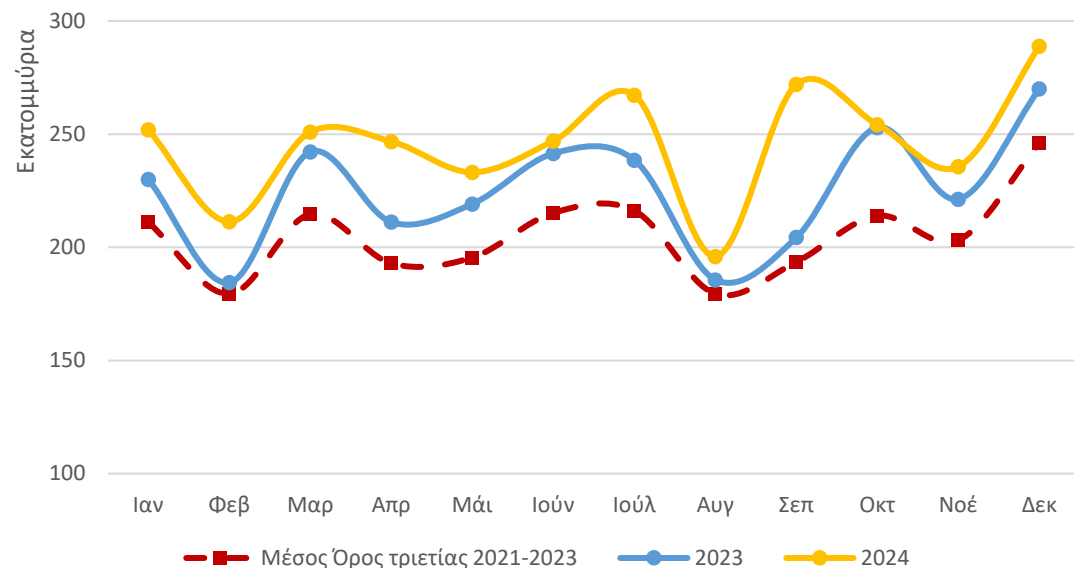

## Παραγωγή Ασφαλίσεων: Δεκέμβριος 2024

Στους πίνακες που ακολουθούν καταγράφονται αναλυτικά τα αποτελέσματα της έρευνας παραγωγής ασφαλίσεων ανά κλάδο ασφάλισης (Ζωής και Ζημιών) μηνός Δεκεμβρίου του 2024 καθώς και η μεταβολή τους έναντι των αντιστοίχων του Δεκεμβρίου του 2023 :

**Πίνακας 4:** Ασφαλίσεις Ζωής (ποσά σε €)

	Δεκέμβριος 2024	Μεταβολή έναντι Δεκεμβρίου 2023
I. Ασφαλίσεις Ζωής	87.731.106,29	-7,0%
III. Ασφαλίσεις Ζωής συνδεδεμένες με επενδύσεις	139.583.640,78	+19,5%
VI. Εργασίες κεφαλαιοποίησης	0,00	---
VII. Διαχείριση συλλογικών συνταξιοδοτικών κεφαλαίων	34.445.088,07	-53,4%
<b>Σύνολο</b>	<b>261.759.835,14</b>	<b>-8,2%</b>

**Πίνακας 5:** Ασφαλίσεις κατά Ζημιών (ποσά σε €)

	Δεκέμβριος 2024	Μεταβολή έναντι Δεκεμβρίου 2023
1. Ατυχήματα	4.286.935,61	+8,5%
2. Ασθένειες	46.426.609,26	+8,9%
3. Χερσαία οχήματα	35.957.042,06	+5,2%
5. Αεροσκάφη	500,00	---
6. Πλοία (θαλάσσια, λιμναία, ποτάμια)	1.014.525,06	-13,9%
7. Μεταφερόμενα εμπορεύματα	2.917.773,63	-7,9%
8. Πυρκαϊά και στοιχεία της φύσεως	40.456.830,41	+10,6%
9. Λοιπές ζημιές αγαθών	19.054.738,48	+23,4%
10. Αστική ευθύνη χερσαίων οχημάτων	85.611.001,23	+1,1%
11. Αστική ευθύνη από αεροσκάφη	38.491,96	-62,4%
12. Αστική ευθύνη πλοίων	282.328,89	-21,3%
13. Γενική αστική ευθύνη	17.726.294,13	+11,8%
14. Πιστώσεις	4.131.909,19	-8,7%
15. Εγγυήσεις	1.734.846,63	+21,6%
16. Διάφορες χρηματικές απώλειες	9.591.275,72	+5,5%
17. Νομική προστασία	2.966.701,14	+3,9%
18. Βοήθεια	16.600.664,75	+18,3%
<b>Σύνολο</b>	<b>288.798.468,15</b>	<b>+7,0%</b>

<b>Σύνολο Δεκεμβρίου (Ζωής &amp; Ζημιών) (€)</b>	<b>550.558.303,29</b>	<b>-0,8%</b>
--	-----------------------	--------------