



Επιτροπή Αυτοκινήτων

Πρόεδρος:

Δ. Ζορμπάς

Πρόεδροι Ομάδων Εργασίας:

Γ. Βαλαής – Οδικής Βοήθειας

Α. Σούλης – Ζημιών

Κ. Λάϊος – Νομικών Θεμάτων

Μέλη:

Ε. Αθανασίου

Τ. Αναστασίου

Γ. Βαλαής

Κ.Ρ. Ευσταθόπουλος

Γ. Ζάχος

Π. Κασκαρέλης

Κ. Κεχρή

Π. Κούβαλης

Γ. Κροντήρης

Π. Κυπριτίδου

Κ. Μπερτσιάς

Α. Παπαδόπουλος

Ε. Τσαούσης

Ν. Χαλκιάπουλος

Motor Insurance Committee

Chairman:

D. Zorbas

Working groups' Chairmen:

G. Valais – Road Assistance

A. Soulis – Claims

K. Laios – Legal Affairs

Members:

E. Athanasiou

T. Anastasiou

G. Valais

K.R. Eustathopoulos

G. Zachos

P. Kaskarelis

K. Kexri

P. Kouvalis

G. Krontiris

P. Kipritidou

K. Bertsiadis

A. Papadopoulos

E. Tsaoussis

N. Chalkiopoulos



ΕΙΣΑΓΩΓΗ

Η στατιστική επετηρίδα ασφάλισης αυτοκινήτου εκδίδεται για μία ακόμη χρονιά στην νέα της μορφή, επικαιροποιημένη με τα στοιχεία του 2022. Η καθοδήγηση του έργου της αναμόρφωσης έγινε από την αρμόδια Επιτροπή Αυτοκινήτων σε συνεργασία με την Υπηρεσία Μελετών της ΕΑΕΕ, ενώ η συλλογή, επεξεργασία και πινακοποίηση των στοιχείων που ακολουθούν πραγματοποιήθηκε από την Διεύθυνση Πληροφορικής της ΕΑΕΕ.

Το περιεχόμενο της επετηρίδας επιτρέπει τον υπολογισμό της τεχνικής βάσης της ασφάλισης (μέση συχνότητα επέλευσης κινδύνων, μέση ζημία) ανά κάλυψη και χρήση οχήματος. Επισημαίνεται ότι τα στοιχεία που παρουσιάζονται είναι σε ετήσια βάση και συγκεντρωτικά ενώ δεν γίνεται αναφορά σε εμπορικά ασφάλιστρα και κόστη σχετιζόμενα με τα έξοδα των ασφαλιστικών εργασιών.

Ουσιαστικές προσθήκες είναι η πρόσθεση του γεωγραφικού προσδιορισμού των δεικτών σχετικά με τις ζημιές με βάση την διεύθυνση έκδοσης ασφαλιστηρίων συμβολαίων, και η βελτιωμένη παρουσίαση των μεγεθών με την χρήση γραφημάτων. Κατ' αυτό τον τρόπο, παρέχεται χρήσιμη πληροφόρηση στα μέλη της ΕΑΕΕ ενώ ταυτόχρονα δίνεται μία στατιστική επισκόπηση του κλάδου ασφάλισης αυτοκινήτου στους ενδιαφερόμενους μελετητές.

Η δομή της περιέχει τέσσερις ενότητες. Στην πρώτη ενότητα καταγράφονται και αναλύονται οι ζημιές για το ημερολογιακό έτος 2022 (με παράλληλη αναφορά στα δύο προηγούμενα έτη), οι σχετικοί δείκτες που προκύπτουν από την μελέτη τους καθώς και η πρόσφατη ιστορική εξέλιξή τους. Στην δεύτερη ενότητα παρουσιάζεται η γεωγραφική κατανομή των ζημιών. Στην τρίτη ενότητα καταγράφονται οικονομικά μεγέθη της ασφάλισης αυτοκινήτων για το οικονομικό έτος 2022 (αναλογία έτους). Στην τέταρτη και τελευταία ενότητα καταγράφεται η εξέλιξη των αποζημιώσεων ανά έτος ατυχήματος.

Η παρούσα επετηρίδα περιέχει αθροιστικά δεδομένα από 28 ασφαλιστικές επιχειρήσεις – μέλη με εκτιμώμενο αθροιστικό μερίδιο αγοράς 88%, οι οποίες άσκησαν τους κλάδους ασφάλισης αυτοκινήτων κατά την διάρκεια του 2022, τα ονόματα των οποίων αναφέρονται στο παράρτημα.

Επισημαίνεται ότι η παρούσα έκδοση είναι διαθέσιμη από την ιστοσελίδα της ΕΑΕΕ (www1.eaee.gr), επιδέχεται περαιτέρω βελτίωσης και ως εκ τούτου θα ήταν πολύτιμες οι προτάσεις προς την κατεύθυνση αυτή.

Με εκτίμηση,

Δ. Ζορμπάς
Πρόεδρος
Επιτροπής Αυτοκινήτων

Ε. Παπασπυροπούλου
Γενική Διευθύντρια

INTRODUCTION

Motor insurance statistical yearbook is issued once more in its new form, updated with the data for 2022. The supervision of the reform was made by the competent HAIC's Motor Insurance Committee in collaboration with HAIC's Research Department while data collection, processing and tabulation was performed by HAIC's M.I.S. Department.

The provided data allow the estimation of the technical basis of underwriting insurance (claims frequency, average claim cost) per vehicle use and insurance cover. The data are presented on a yearly basis and are aggregated while neither reference is made in relation to the commercial level of premium rates, nor to the general expenses of the insurance business.

The yearbook's new form is enriched with new data, such as the geographical distribution of claims indicators based on the insureds' postal addresses, and features a better data presentation with the use of graphs. This yearbook provides useful and business relevant information to the members of the Association as well as an overview of Greece's Motor insurance branch to whom may be interested.

The yearbook is structured in four sections. In the first section, calendar year's 2022 claims are presented and analysed, as well as the relevant indicators which derive from their study (along with the latter's' values during the last years). In the second section, the geographical distribution of claims is presented. In the third section, financial data of Motor insurance for fiscal year 2022 are recorded. In the fourth and last section, the evolution of claims per accident year is presented.

In this yearbook, full data are included for 28 insurance enterprises – members, whose total market share is estimated at 88%, which were active in Motor insurance in 2022. Their names can be found in the appendix.

It should be noted that this yearbook, which is available through HAIC's website (www1.eaee.gr), is open for further improvement, and therefore feedback would be valuable towards this scope.

Kind regards,

D. Zorbas
Chairman of
Motor Insurance Committee

E. Papaspyropoulou
Director General



ΠΕΡΙΕΧΟΜΕΝΑ

Σύνοψη βασικών σημείων	4-10
ΕΝΟΤΗΤΑ Α: ΣΤΟΙΧΕΙΑ ΑΣΦΑΛΙΣΤΙΚΟΥ ΕΤΟΥΣ	11-32
<ul style="list-style-type: none">• Πλήθος ασφαλισμένων οχημάτων εντός του έτους• Ζημιές που συνέβησαν εντός του έτους (Πλήθη και ποσά ανά κάλυψη)	
ΕΝΟΤΗΤΑ Β: ΓΕΩΓΡΑΦΙΚΗ ΚΑΤΑΝΟΜΗ	33-38
<ul style="list-style-type: none">• Δείκτες συχνότητας και μέσης ζημίας ανά νομό	
ΕΝΟΤΗΤΑ Γ: ΣΤΟΙΧΕΙΑ ΟΙΚΟΝΟΜΙΚΟΥ ΕΤΟΥΣ	39-49
<ul style="list-style-type: none">• Ανάλυση ζημιών οικονομικού έτους	
ΕΝΟΤΗΤΑ Δ: ΕΞΕΛΙΞΗ ΤΩΝ ΑΠΟΖΗΜΙΩΣΕΩΝ	50-78
<ul style="list-style-type: none">• Εξέλιξη πληρωθεισών και εκκρεμών αποζημιώσεων ανά έτος ατυχήματος	
Παράρτημα - Ορισμοί - Συμμετέχουσες επιχειρήσεις – Κατηγορίες Οχημάτων	79-82

CONTENTS

Executive Summary	4-10
SECTION A: INSURANCE YEAR DATA	11-32
<ul style="list-style-type: none">• Vehicle insured during the year• Claims that occurred during the year (Counts and Amounts per Insurance cover)	
SECTION B: GEOGRAPHICAL DISTRIBUTION	33-38
<ul style="list-style-type: none">• Frequency indicators and average claims for MTPL insurance by prefecture	
SECTION C: FINANCIAL YEAR DATA	39-49
<ul style="list-style-type: none">• Analysis of claims for the financial year	
SECTION D: CLAIMS DEVELOPMENT	50-78
<ul style="list-style-type: none">• Paid and Outstanding claims development per accident year	
Appendix - List of participating enterprises - Definitions - Vehicle Categories	79-82



Σύνοψη βασικών σημείων

Η ασφάλιση αυτοκινήτων αποτελεί έναν από τους σημαντικότερους κλάδους ασφάλισης στην Ελλάδα. Συμμετέχει κατά 43,1% στην παραγωγή ασφαλίσεων των ασφαλίσεων κατά Ζημιών και κατά 22,1% στην συνολική παραγωγή ασφαλίσεων Ζωής και Ζημιών (στοιχεία έτους 2022). Η συνολική παραγωγή ασφαλίσεων αναφέρεται στην εγγεγραμμένη παραγωγή των Ασφαλιστικών Επιχειρήσεων που δραστηριοποιούνται στην Ελλάδα με εγκατάσταση καθώς και όσων δραστηριοποιούνται μέσω ελεύθερης παροχής υπηρεσιών και κάνουν χρήση των υπηρεσιών της ΕΑΕΕ.

Η ως άνω οριζόμενη συνολική παραγωγή ασφαλίσεων κλάδου ασφάλισης αυτοκινήτων (άθροισμα των κλάδων 3. Χερσαίων οχημάτων και 10. Αστικής ευθύνης χερσαίων οχημάτων) του έτους 2022 ήταν 1,10 δισ. €, αυξημένη κατά 2,99% σε σχέση με το 2021. Την ίδια χρονιά οι ασφαλίσεις κατά Ζημιών συνολικά κατέγραψαν παραγωγή 2,56 δισ. €, αυξημένη κατά 6,63% έναντι της προηγούμενης χρονιάς.

Στην παρούσα Στατιστική Επετηρίδα συμμετείχαν με αναλυτικά στοιχεία 28 Ασφαλιστικές Επιχειρήσεις, με εκτιμώμενη συμμετοχή 88% στο σύνολο του κλάδου ασφάλισης αυτοκινήτων για το 2022.

Οι σημαντικότεροι αριθμοδείκτες που προκύπτουν από τη μελέτη των στοιχείων των ετών 2021 και 2022 αντιστοίχως, αναφορικά με την ασφάλιση αυτοκινήτων για το σύνολο των καλύψεων και των οχημάτων, έχουν ως εξής¹:

Executive summary

Motor insurance is one of the most important insurance branches in Greece. Motor insurance premium represents 43.1% of Non-life insurance business and 22.1% of the total premium (Life and Non-Life insurance), as of 2022. Total premium refers to gross direct premium written by Insurance Enterprises active in Greece either by establishment or through freedom of services and make use of HAIC services.

Total premium (as mentioned above) of motor insurance (which is reported in branches 3. Land vehicles and 10. Motor third party liability - MTPL) for 2022 was € 1.10 billion, increased by 2.99% compared to 2021. At the same period, total Non-life business recorded production of € 2.56 billion, increased by 6.63% over the previous year.

This Statistical Yearbook contains data for 28 insurance companies, which are estimated to accumulate 88% of the total motor insurance market for 2022.

The most important financial ratios about motor insurance for all insured vehicles and all covers, for the years 2021 and 2022, follow in the table below¹:

Εκτίμηση πρώτου έτους ατυχήματος / Accident year – first estimation		2021	2022
Συχνότητα ζημιών / Claims frequency		8,88%	9,96%
Συχνότητα ζημιών Αστικής Ευθύνης Οχημάτων / Claims frequency – MTPL		6,27%	7,15%
Μέσο κόστος ζημιών (€) / Average claim (€)		1.142	1.210
Μέσο κόστος ζημιών Αστικής Ευθύνης Οχημάτων (€) / Average claim (€) – MTPL		1.320	1.385
Οικονομικό έτος / Financial year		2021	2022
Δείκτης ζημιών / Loss ratio		45,64%	54,56%
Δείκτης ζημιών Α.Ε.Οχ. / Loss ratio - MTPL		49,04%	59,30%
Αναλογιστική εκτίμηση - εξέλιξη δείκτη / Actuarial estimation – ratio evolution		2021	2022
Δείκτης ζημιών Α.Ε.Οχ. (έτος ατυχήματος) συμπεριλαμβανομένων αναλογιστικών/στατιστικών αποθεμάτων Loss ratio – MTPL (accident year) including actuarial/statistical reserves		63,74%	78,63%

Η εξέλιξη των βασικών δεικτών και η ανάλυσή τους ανά τύπο ασφαλισμένου οχήματος (με βάση την εκτίμηση πρώτου έτους), φαίνονται στα επόμενα γραφήματα:

The evolution of key indicators and their breakdown per vehicle category (according to the first estimation of the accident year), are shown in the following graphs:

¹ Οι ορισμοί των δεικτών παρατίθενται στο παράρτημα
² Loss ratio

¹ The ratios' definitions can be found in the appendix

1. Σύνολο Καλύψεων Αυτοκινήτων | Motor Insurance all covers

1.1 Συχνότητα ζημιών 2018- 2022 (εκτίμηση πρώτου έτους ατυχήματος) | Claims frequency 2018-2022 (accident year – first estimation)

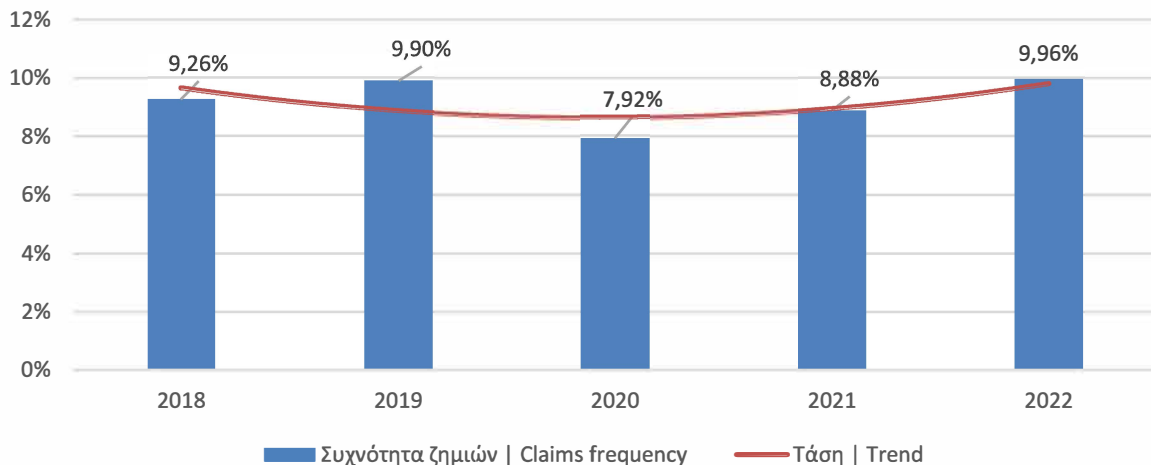

1.2 Μέσο κόστος ζημιών 2018-2022 (€) (εκτίμηση πρώτου έτους ατυχήματος) | Average claim 2018-2022 (€) (accident year – first estimation)

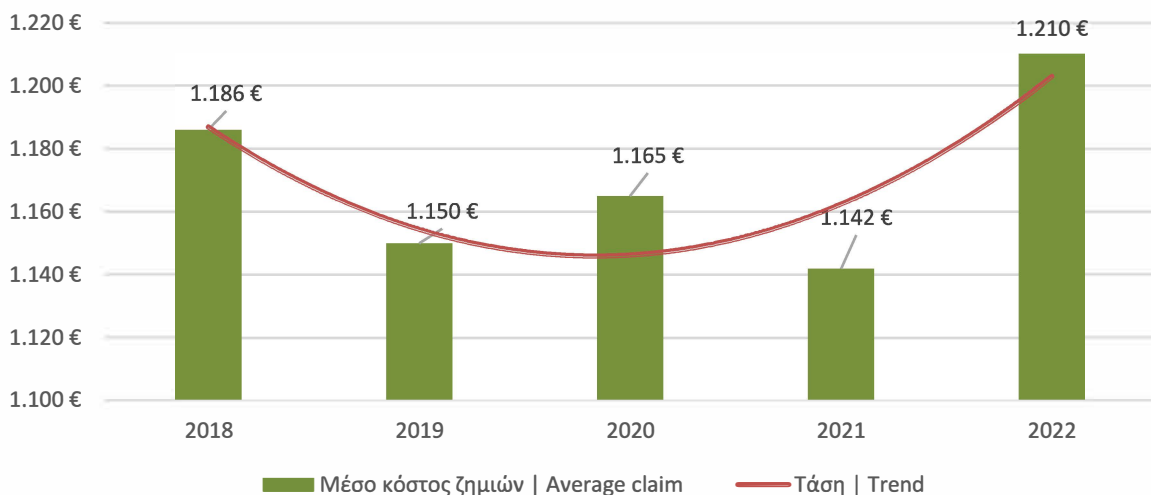

1.3 Δείκτης Ζημιών 2018-2022 (οικονομικό έτος) | Loss ratio 2018-2022 (financial year)

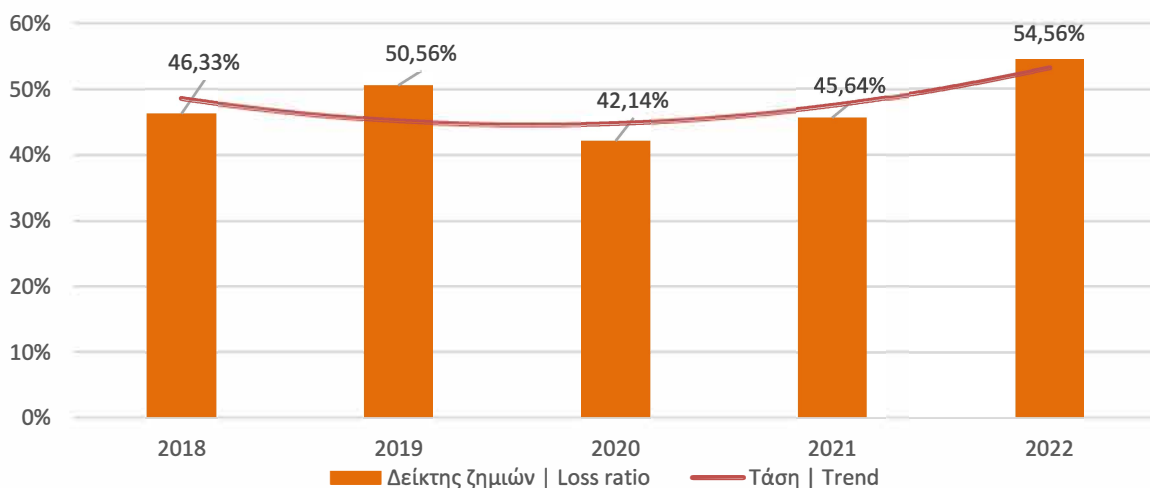

2. Αστική Ευθύνη Οχημάτων | Motor third party liability (MTPL)

2.1 Συχνότητα Ζημιών 2018- 2022 (εκτίμηση πρώτου έτους ατυχήματος) | Claims frequency 2018-2022 (accident year – first estimation)

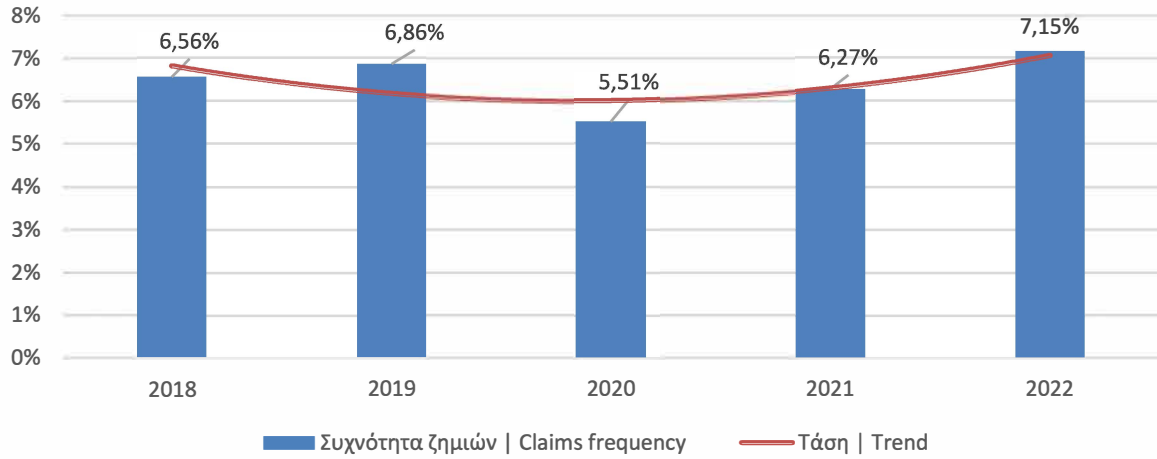

2.2 Μέσο κόστος ζημιών 2018-2022 (€) (εκτίμηση πρώτου έτους ατυχήματος) | Average claim 2018-2022 (€) (accident year – first estimation)

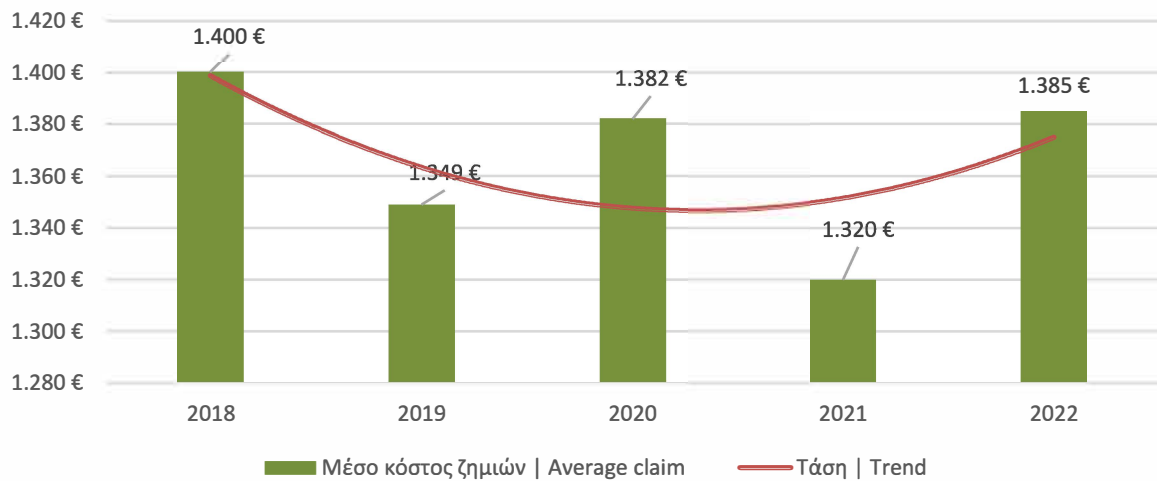

2.3 Δείκτης ζημιών Α.Ε.Οχ. 2018-2022 (οικονομικό έτος) | Loss ratio - MTPL 2018-2022 (financial year)

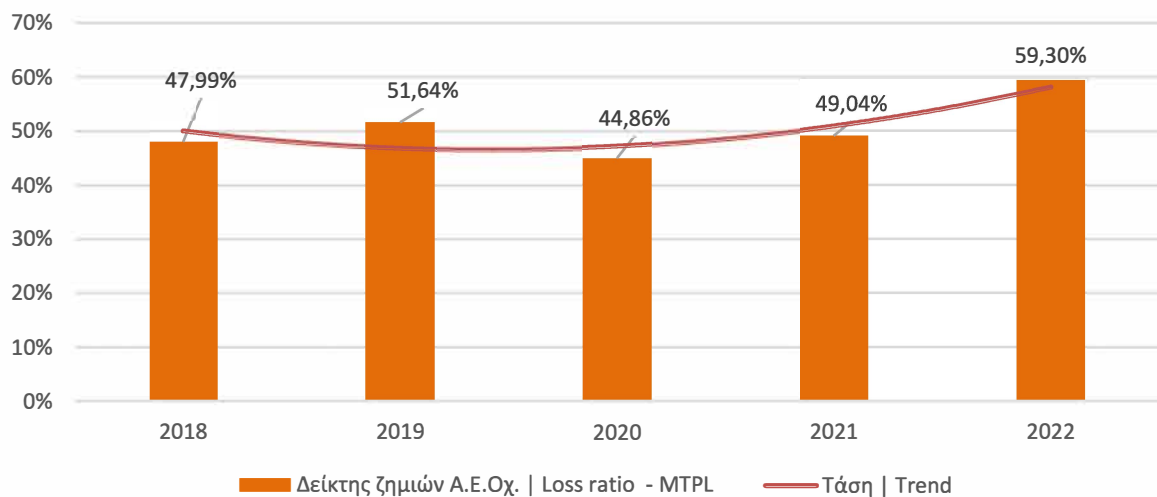

**2.4 Δείκτης ζημιών Α.Ε.Οχ. 2018-2022 (έτος ατυχήματος – αναλογιστική εκτίμηση)
(συμπεριλαμβανομένων αναλογιστικών/ στατιστικών αποθεμάτων) | Loss ratio – MTPL (accident
year including actuarial / statistical reserves)**

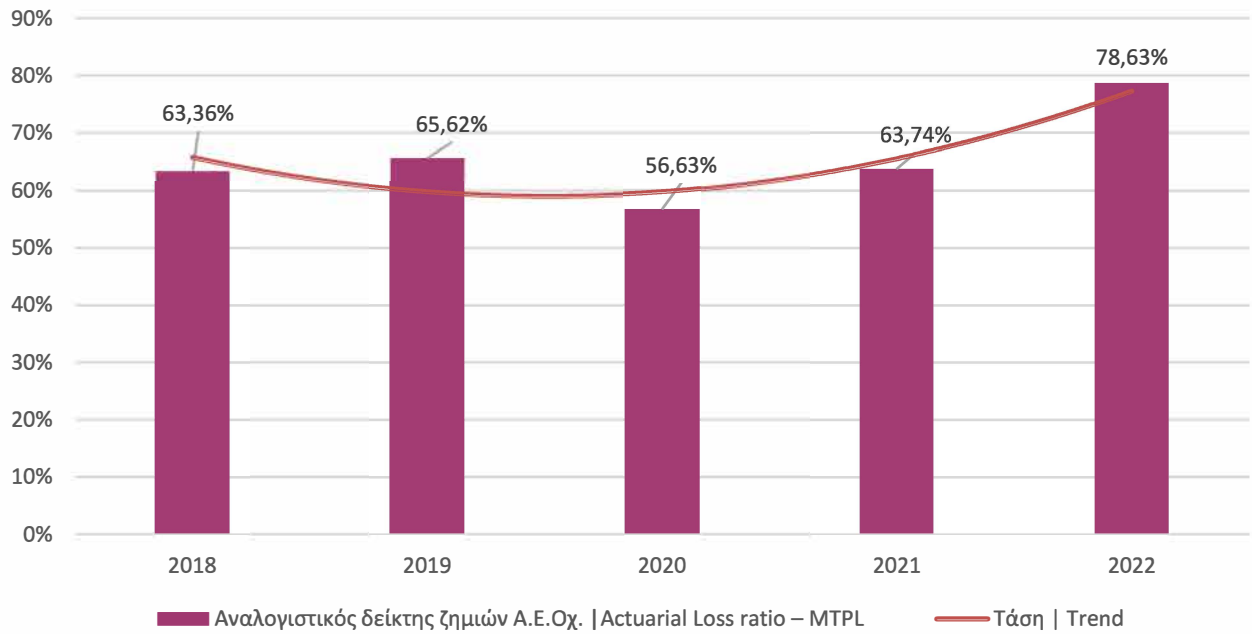

3. Ανάλυση ανά τύπο ασφαλισμένου οχήματος | Analysis by type of insured vehicle

3.1 Ασφαλισθέντα οχήματα 2022 ανά τύπο οχήματος | Insured vehicles 2022 by type

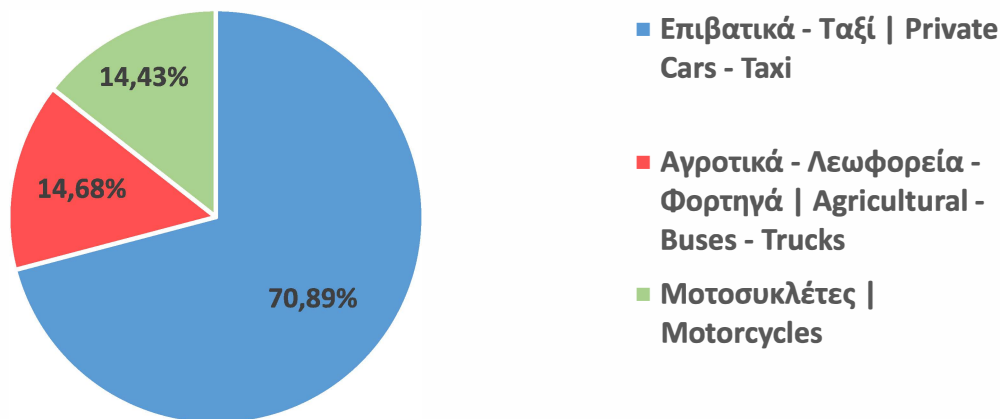

3.2 Συχνότητα ζημιών ανά τύπο οχήματος (εκτίμηση πρώτου έτους ατυχήματος) | Frequency per type of vehicle (first year estimation)

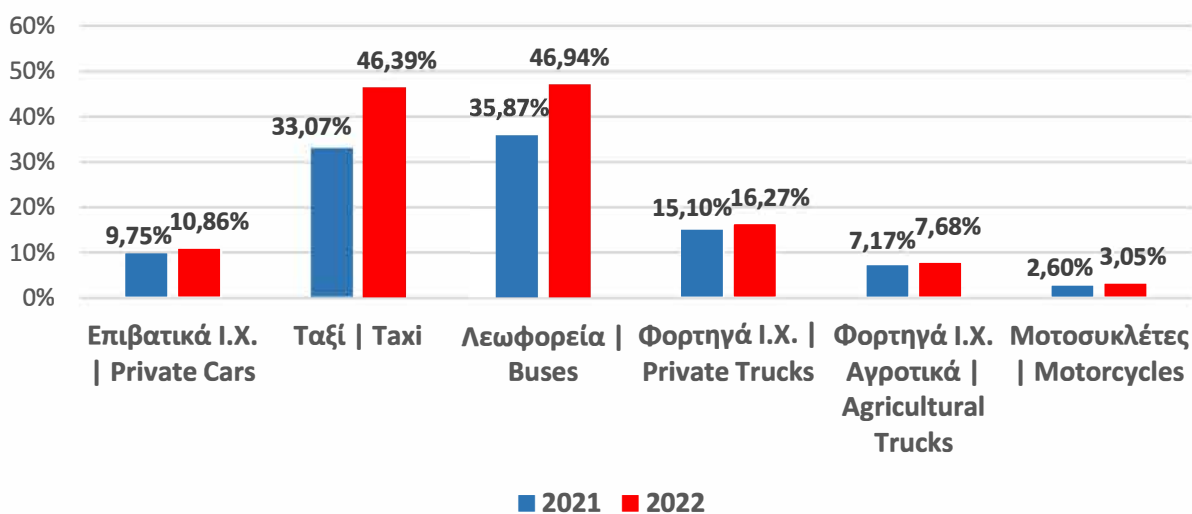

**Δείκτης Ζημιών Α.Ε.Οχ. (οικονομικό έτος) για τους βασικούς τύπους οχημάτων και καλύψεων |
MTPPL Loss Ratio (financial year) for the main vehicle types and insurance covers**

%	Ι.Χ.Ε. Private cars	Φορτηγά Ι.Χ. Private trucks	Φορτηγά Ι.Χ. Αγροτικά Agricultural private trucks	Ταξί Taxi	Λεωφορεία Buses	Μοτοσυκλέτες Motorcycles	Σύνολο Total 2022	Σύνολο Total 2021
Α.Ε.Οχ.* MTPPL*	61,38	61,45	57,47	54,46	43,34	49,23	59,30	49,04
Πυρός Fire	11,29	36,33	6,99	14,24	51,04	1,64	15,03	16,24
Κλοπής 	73,00	35,85	34,24	6,40	7,11	70,26	68,80	51,02
Ζ.Ι.Α.** Own damages	73,67	93,54	222,99	253,15	374,81	22,83	74,55	57,41
Θραύση κρυστάλλων Glass breakage	58,58	73,92	63,52	75,23	89,94	14,17	61,04	55,17
Λοιπές Καλύψεις Other	14,56	4,43	3,54	24,49	37,14	2,47	12,51	14,23
Σύνολο Total 2022	56,17	56,40	52,37	53,60	46,25	43,76	54,56	45,64
Σύνολο Total 2021	46,7	47,62	49,47	48,04	26,49	34,09	45,64	

*Αστική Ευθύνη Οχήματος |
Motor Third Party Liability

**Ζημιές Ιδίου
Αυτοκινήτου

Βασικά Μεγέθη καί Δείκτες Κλάδου Αυτοκινήτου
Key Figures and Indicators of Motor Insurance

	2021	2022	Δ	Δ (%)	
Ζημιές κατά έτος δήλωσης Claims reported by accident year	Συχνότητα ζημιών συνόλου (%) Claims frequency per 100 vehicles (%)	8,88	9,96	1,08	
	Συχνότητα ζημιών Αστικής Ευθύνης (%) Claims frequency per 100 vehicles MTPL (%)	6,27	7,15	0,88	
	Καταβολές (τρέχουσας χρήσης) (€) Paid claims (current year)(€)	212.679.485	257.526.613	44.847.127	21,09
	Καταβολές Αστικής Ευθύνης οχ. (τρέχουσας χρήσης) (€) MTPL Paid claims (current year) (€)	144.668.629	177.939.175	33.270.546	23,00
	Μέσο κόστος ζημιών που αναγγέλθηκαν εντός του έτους (καταβολές και εκκρεμείς) (€) Avg. claim cost, current year (Paid and OS) (€)	1.142,05	1.209,72	67,67	5,93
	Μέσο κόστος ζημιών που αναγγέλθηκαν εντός του έτους Αστικής Ευθύνης οχ. (καταβολές και εκκρεμείς) (€) Avg. claim cost, current year MTPL (paid and OS) (€)	1.319,61	1.385,40	65,79	4,99
Ζημιές κατά έτος δήλωσης(Οικονομικό έτος) Incurred Claims(Financial year)	Δείκτης Ζημιών Loss Ratio	45,64	54,56	8,92	
	Δείκτης Ζημιών Αστικής Ευθύνης Loss Ratio MTPL	49,04	59,30	10,26	
	Επελθούσες Ζημιές (€) Incurred Claims (€)	438.307.794	530.441.100	92.133.306	21,02
	Επελθούσες Ζημιές Αστικής Ευθύνης (€) Incurred Claims MTPL (€)	346.000.310	414.283.364	68.283.054	19,73
Πλήθος επιχειρήσεων που συμμετείχαν την Επετηρίδα Insurance enterprises participating in this yearbook	30	28			

ΕΝΟΤΗΤΑ Α' | SECTION A'

Πλήθος ασφαλισμένων οχημάτων και δηλωθεισών ζημιών

Στοιχεία ασφαλιστικού έτους

Number of vehicles insured and claims declared

Insured year data

Βασικά Μεγέθη Σύνολο Καλύψεων Basic Figures All Covers	2021	2022
Πλήθος Οχημάτων Number Of Vehicles	5.435.017	5.548.159
Πλήθος Δηλωθεισών Ζημιών Claims Declared	482.747	552.647
Ποσό Ζημιών (€) Claims Amount (€)	551.323.091	668.547.438
Συχνότητα Ζημιών (%) Claims Frequency (%)	8,88	9,96
Μέσο Κόστος Ζημιάς (€) Average Claim Cost (€)	1.142	1.210

2022: Βασικά μεγέθη

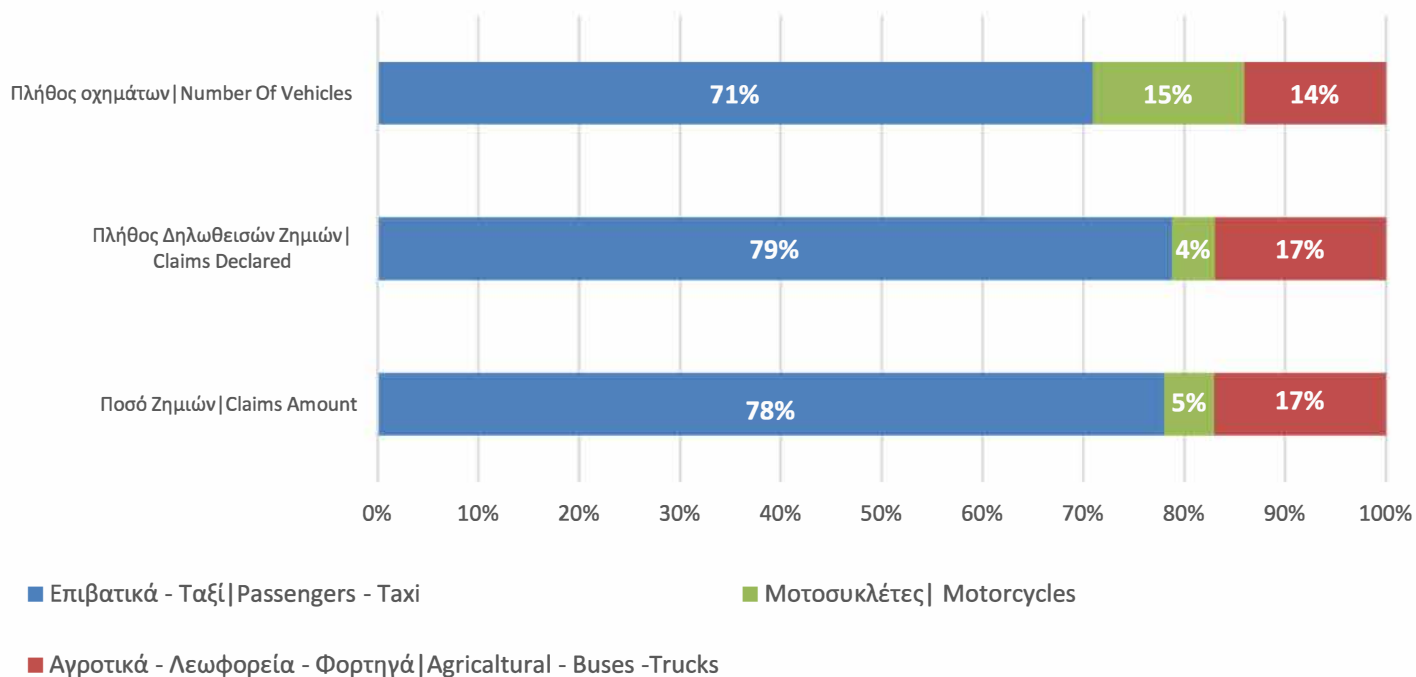

Πίνακας 1Α - Πλήθος ασφαλισμένων οχημάτων - Συχνότητα - Μέση Ζημία ανά Χρήση Οχήματος

Table 1A - Insured Vehicle Count - Claim Frequency - Avg. Claim Cost per Vehicle Use

Κάλυψη Αστικής Ευθύνης Οχημάτων

M.T.P.L.

Χρήση οχήματος Vehicle use	2020			2021			2022		
	Πλήθος οχημάτων	Συχνότητα ζημιών %	Μέσο κόστος ζημίας €	Πλήθος οχημάτων	Συχνότητα ζημιών %	Μέσο κόστος ζημίας €	Πλήθος οχημάτων	Συχνότητα ζημιών %	Μέσο κόστος ζημίας €
	Vehicle count	Claims frequency%	Average claim cost €	Vehicle count	Claims frequency%	Average claim cost €	Vehicle count	Claims frequency%	Average claim cost €
ΕΠΙΒΑΤΙΚΑ Ι.Χ. PASSENGER PRIVATE VEHICLES	3.796.597	5,81	1.404	3.733.931	6,63	1.347	3.794.710	7,50	1.406
ΕΠΙΒΑΤΙΚΑ Ι.Χ. (ΕΙΔΙΚΑ) PASSENGER PRIVATE VEHICLES (SPECIAL)	11.294	6,51	1.342	11.387	7,58	2.290	13.298	8,89	1.333
ΕΠΙΒΑΤΙΚΑ Ι.Χ. (ΕΝΟΙΚΙΑΖΟΜΕΝΑ) PASSENGER PRIVATE VEHICLES (RENTAL)	67.595	5,11	1.348	85.252	5,82	1.392	106.346	6,71	1.460
ΛΕΩΦΟΡΕΙΑ (ΟΛΟΙ ΟΙ ΤΥΠΟΙ) BUSES (ALL TYPES)	11.507	22,02	1.184	15.381	26,81	926	15.943	35,20	1.040
ΤΑΞΙ TAXIS	19.598	23,91	1.166	16.053	26,18	1.040	19.164	34,64	1.120
ΦΟΡΤΗΓΑ Ι.Χ. PRIVATE TRUCKS	328.861	9,62	1.247	322.645	11,13	1.189	330.249	12,29	1.271
ΦΟΡΤΗΓΑ Δ.Χ. PUBLIC TRUCKS	40.606	15,90	1.128	33.745	14,77	1.242	37.324	17,64	1.521
ΦΟΡΤΗΓΑ Ι.Χ. ΑΓΡΟΤΙΚΑ PRIVATE TRUCKS AGRICULTURAL	337.293	4,58	1.407	314.720	5,01	1.293	308.983	5,57	1.536
ΜΗΧ.ΕΡΓΩΝ TOOLS	34.033	3,11	2.269	35.649	3,64	1.724	38.075	4,09	1.621
ΑΓΡΟΤΙΚΑ ΜΗΧΑΝΗΜΑΤΑ AGRICULTURAL TOOLS	83.722	1,22	1.220	83.354	1,15	1.375	83.708	1,35	1.145
ΜΟΤΟΣΥΚΛΕΤΕΣ Ι.Χ. MOTORCYCLES PRIVATE	812.338	2,18	1.471	777.341	2,55	1.315	793.240	3,00	1.326
ΜΟΤΟΣΥΚΛΕΤΕΣ Ι.Χ. (ΕΝΟΙΚΙΑΖΟΜΕΝΕΣ) MOTORCYCLES PRIVATE (RENTAL)	3.525	3,63	1.275	5.558	6,50	882	7.119	7,18	1.171
ΣΥΝΟΛΟ TOTAL	5.546.970	5,51	1.382	5.435.017	6,27	1.320	5.548.159	7,15	1.385

1. Τα στοιχεία και δείκτες των προηγούμενων ετών δεν έχουν επανυπολογιστεί με βάση μεταγενέστερη πληροφόρηση αλλά παρουσιάζονται όπως καταγράφηκαν αρχικά.

Previous years' data have not been recalculated after updates were received, but appear as recorded originally.

2. Οι ορισμοί των δεικτών παρουσιάζονται στο παράρτημα.

Ratio definitions can be found in the appendix.

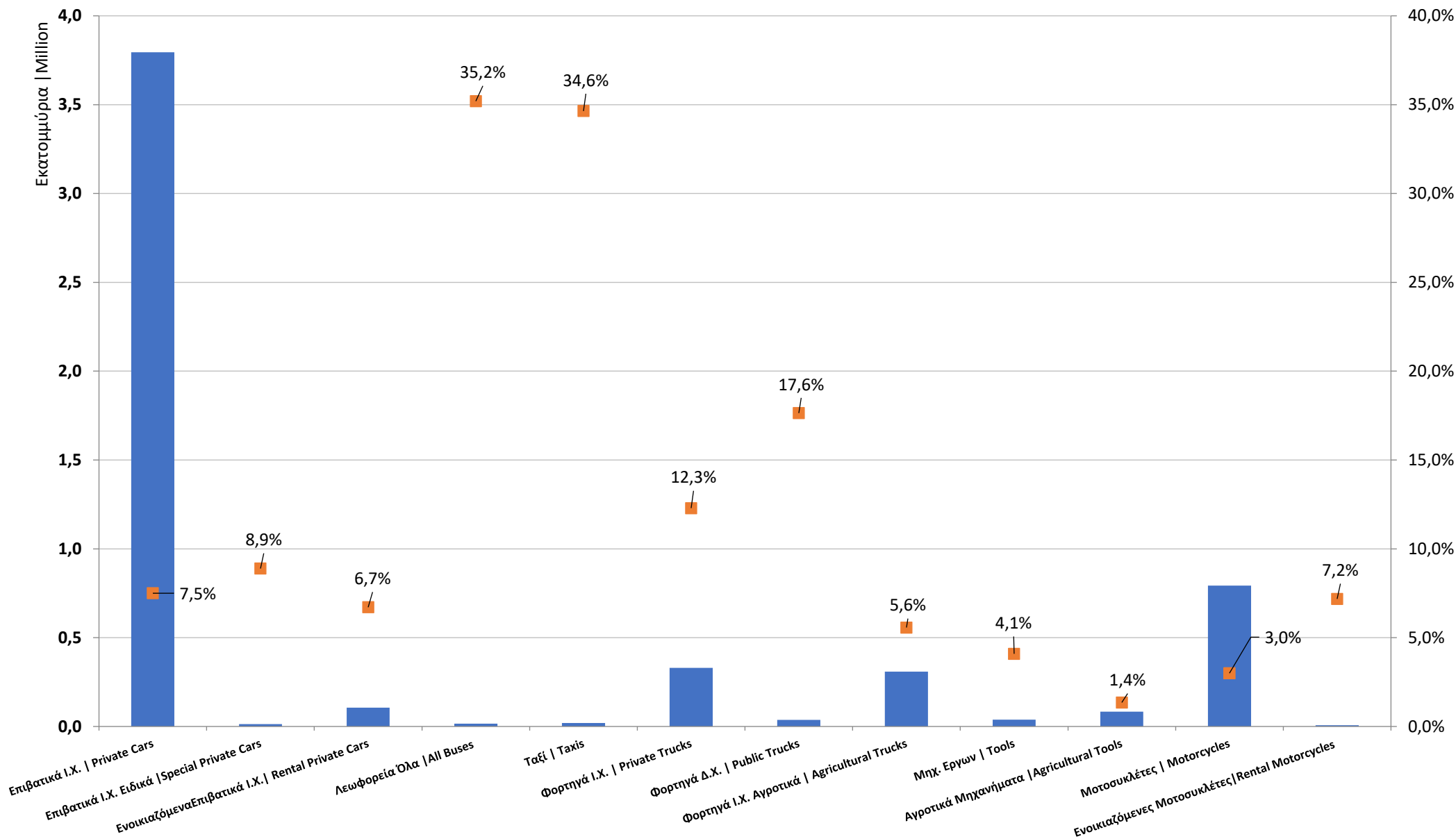

Γράφημα 1 | Figure 1 : Πλήθος οχημάτων και Συχνότητα ζημιών | Number of vehicles and Claims frequency (2022)

■ Πλήθος οχημάτων (εκατ.) | Number of vehicles (Million)
 ■ Συχνότητα ζημιών | Claims frequency

Πίνακας 1B - Πλήθος ασφαλισμένων οχημάτων - Συχνότητα - Μέση Ζημία ανά Χρήση Οχήματος

Table 1B - Insured Vehicle Count - Claim Frequency - Avg. Claim Cost per Vehicle Use

Σύνολο καλύψεων

All covers

Χρήση οχήματος Vehicle use	2020			2021			2022		
	Πλήθος οχημάτων	Συχνότητα ζημιών %	Μέσο κόστος ζημίας €	Πλήθος οχημάτων	Συχνότητα ζημιών %	Μέσο κόστος ζημίας €	Πλήθος οχημάτων	Συχνότητα ζημιών %	Μέσο κόστος ζημίας €
	Vehicle count	Claims frequency%	Average claim cost €	Vehicle count	Claims frequency%	Average claim cost €	Vehicle count	Claims frequency%	Average claim cost €
ΕΠΙΒΑΤΙΚΑ Ι.Χ. PASSENGER PRIVATE VEHICLES	3.796.597	8,70	1.172	3.733.931	9,75	1.156	3.794.710	10,86	1.217
ΕΠΙΒΑΤΙΚΑ Ι.Χ. (ΕΙΔΙΚΑ) PASSENGER PRIVATE VEHICLES (SPECIAL)	11.294	9,52	1.157	11.387	11,32	1.735	13.298	13,33	1.143
ΕΠΙΒΑΤΙΚΑ Ι.Χ. (ΕΝΟΙΚΙΑΖΟΜΕΝΑ) PASSENGER PRIVATE VEHICLES (RENTAL)	67.595	6,78	1.224	85.252	7,18	1.311	106.346	8,74	1.370
ΛΕΩΦΟΡΕΙΑ (ΟΛΟΙ ΟΙ ΤΥΠΟΙ) BUSES (ALL TYPES)	11.507	31,82	1.120	15.381	35,87	902	15.943	46,94	1.027
ΤΑΞΙ TAXIS	19.598	30,40	969	16.053	33,07	892	19.164	46,39	921
ΦΟΡΤΗΓΑ Ι.Χ. PRIVATE TRUCKS	328.861	13,07	1.030	322.645	15,10	1.004	330.249	16,27	1.081
ΦΟΡΤΗΓΑ Δ.Χ. PUBLIC TRUCKS	40.606	17,52	1.055	33.745	16,28	1.160	37.324	19,36	1.434
ΦΟΡΤΗΓΑ Ι.Χ. ΑΓΡΟΤΙΚΑ PRIVATE TRUCKS AGRICULTURAL	337.293	6,62	1.096	314.720	7,17	1.023	308.983	7,68	1.224
ΜΗΧ.ΕΡΓΩΝ TOOLS	34.033	4,50	1.721	35.649	4,94	1.385	38.075	5,48	1.369
ΑΓΡΟΤΙΚΑ ΜΗΧΑΝΗΜΑΤΑ AGRICULTURAL TOOLS	83.722	1,72	978	83.354	1,62	1.070	83.708	1,96	961
ΜΟΤΟΣΥΚΛΕΤΕΣ Ι.Χ. MOTORCYCLES PRIVATE	812.338	2,22	1.522	777.341	2,60	1.377	793.240	3,05	1.397
ΜΟΤΟΣΥΚΛΕΤΕΣ Ι.Χ. (ΕΝΟΙΚΙΑΖΟΜΕΝΕΣ) MOTORCYCLES PRIVATE (RENTAL)	3.525	3,63	1.275	5.558	6,50	884	7.119	7,18	1.171
ΣΥΝΟΛΟ TOTAL	5.546.970	7,92	1.165	5.435.017	8,88	1.142	5.548.159	9,96	1.210

1. Τα στοιχεία και δείκτες των προηγούμενων ετών δεν έχουν επανυπολογιστεί με βάση μεταγενέστερη πληροφόρηση αλλά παρουσιάζονται όπως καταγράφηκαν αρχικά.

Previous years' data have not been recalculated after updates were received, but appear as recorded originally.

2. Οι ορισμοί των δεικτών παρουσιάζονται στο παράρτημα.

Ratio definitions can be found in the appendix.

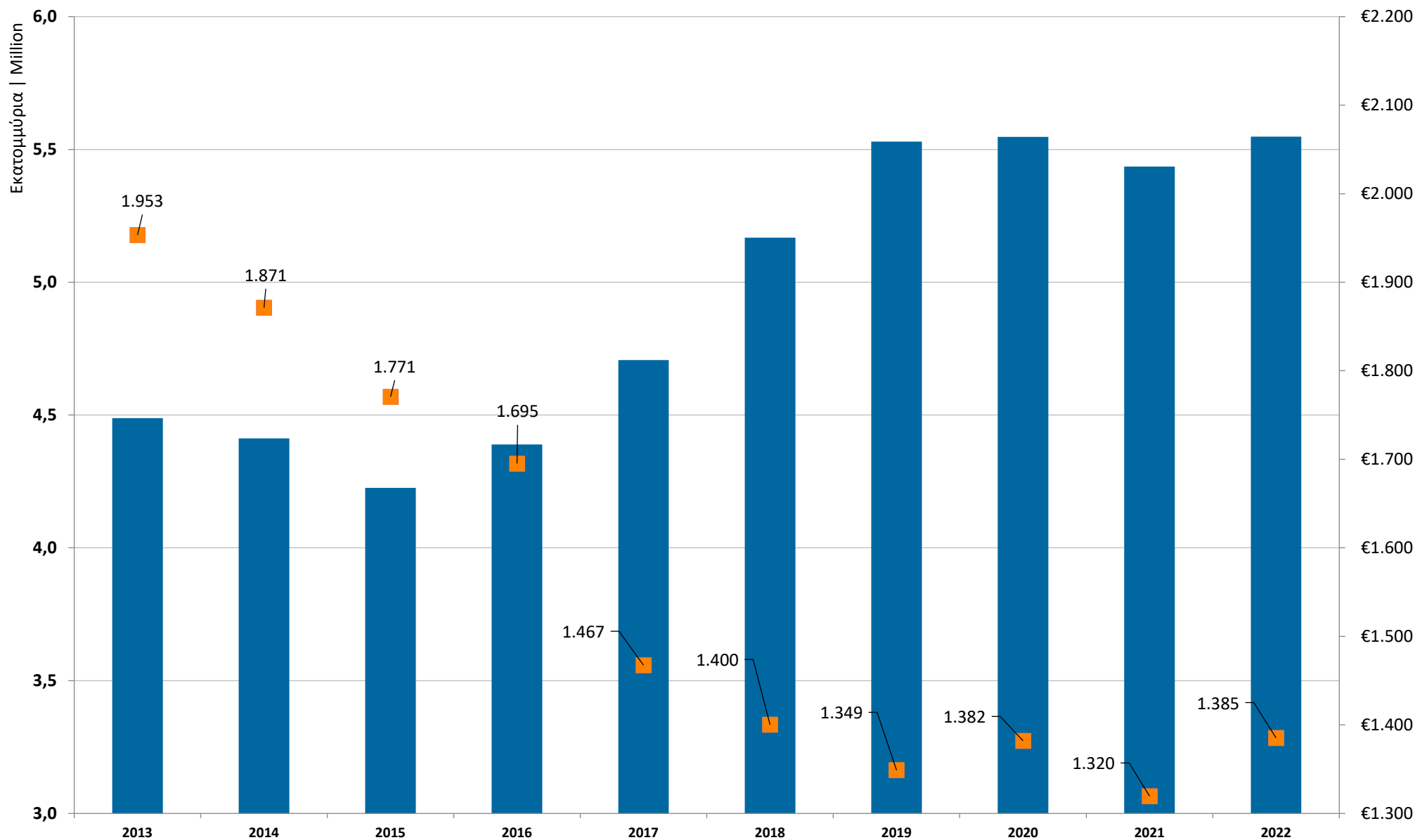

Γράφημα 2 | Figure 2 : ΑΕΟΧ - Πλήθος (εκατ.) και Μέση Ζημία € | MTPL - Number (million) and Average Claim (2013-2022)

■ Πλήθος οχημάτων (εκατ.) | Number of vehicles (Million)
 ■ Μέση ζημία | Average claim

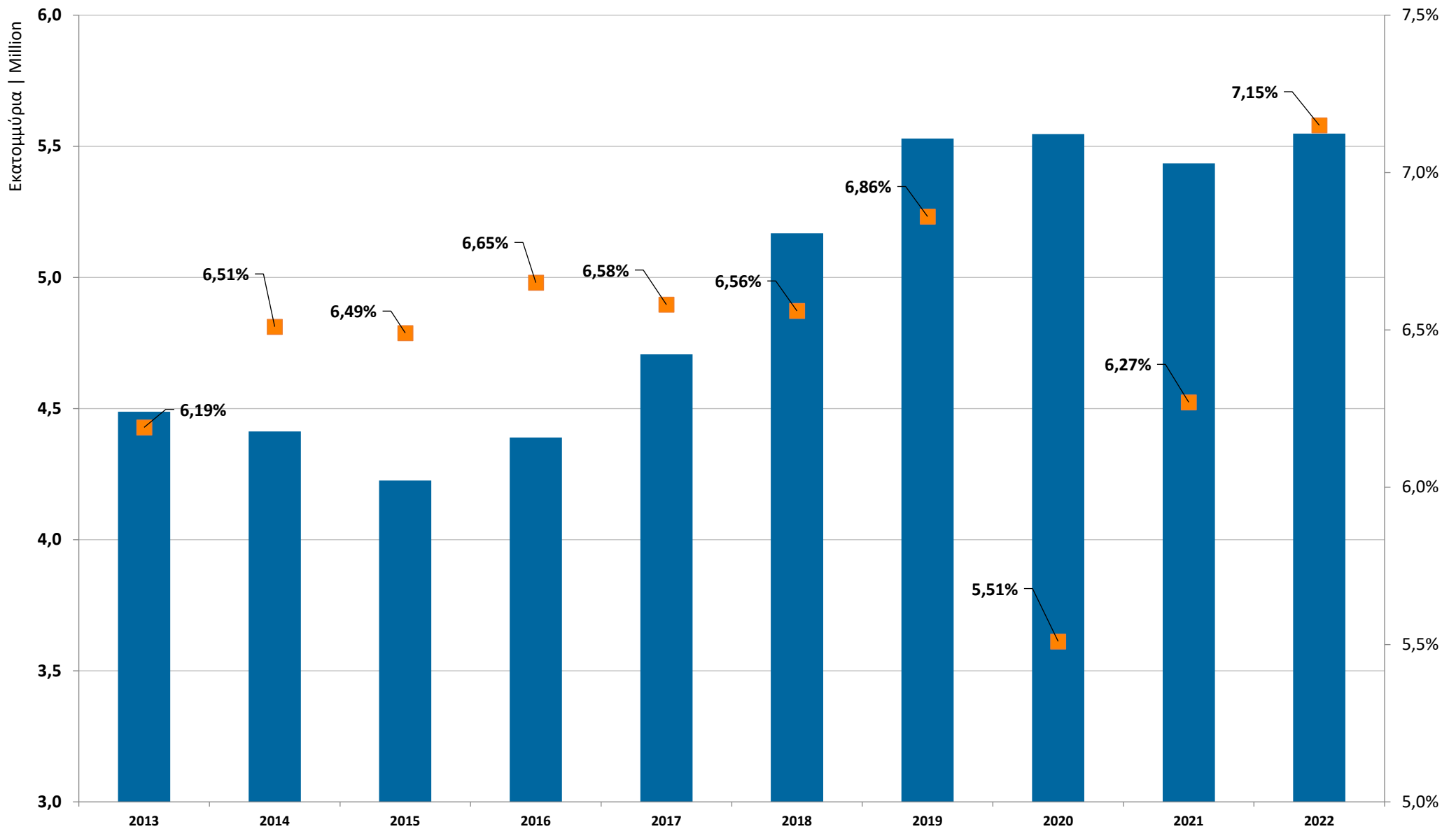

Γράφημα 3 | Figure 3 : ΑΕΟχ - Πλήθος (εκατ.) και Συχνότητα ζημιών | MTPL - Number (million) and Claims Frequency (2013-2022)

■ Πλήθος οχημάτων (εκατ.) | Number of vehicles (Million)
 ■ Συχνότητα ζημιών %

Πίνακας 2Α - Ανάλυση Πλήθους και Ποσού Δηλωθεισών Ζημιών ανά Χρήση Οχήματος

Table 2A - Amount and Count Analysis of Declared Claims Per Vehicle Use

2022

Χρήση οχήματος Vehicle use	Υλικές Ζημιές/Material Damages		Σωματικές Βλάβες/Bodily Injuries		Αστική Ευθύνη/M.T.P.L.	
	Πλήθος Ζημιών	Ποσό Ζημιών €	Πλήθος Ζημιών	Ποσό Ζημιών €	Πλήθος Ζημιών	Ποσό Ζημιών €
	Claims Count	Claims Amount €	Claims Count	Claims Amount €	Claims Count	Claims Amount €
ΕΠΙΒΑΤΙΚΑ Ι.Χ. PASSENGER PRIVATE VEHICLES	283.922	270.062.556	10.793	129.937.418	284.538	399.999.974
ΕΠΙΒΑΤΙΚΑ Ι.Χ. (ΕΙΔΙΚΑ) PASSENGER PRIVATE VEHICLES (SPECIAL)	1.179	1.105.365	35	469.684	1.182	1.575.049
ΕΠΙΒΑΤΙΚΑ Ι.Χ. (ΕΝΟΙΚΙΑΖΟΜΕΝΑ) PASSENGER PRIVATE VEHICLES (RENTAL)	7.126	7.008.955	350	3.401.547	7.131	10.410.502
ΛΕΩΦΟΡΕΙΑ (ΟΛΟΙ ΟΙ ΤΥΠΟΙ) BUSES (ALL TYPES)	5.396	4.383.197	269	1.451.806	5.612	5.835.003
ΤΑΞΙ TAXIS	6.592	5.514.553	361	1.922.208	6.639	7.436.761
ΦΟΡΤΗΓΑ Ι.Χ. PRIVATE TRUCKS	40.553	36.809.323	821	14.779.589	40.574	51.588.913
ΦΟΡΤΗΓΑ Δ.Χ. PUBLIC TRUCKS	6.581	6.758.619	106	3.256.846	6.584	10.015.465
ΦΟΡΤΗΓΑ Ι.Χ. ΑΓΡΟΤΙΚΑ PRIVATE TRUCKS AGRICULTURAL	17.211	16.479.806	391	9.937.254	17.202	26.417.061
ΜΗΧ.ΕΡΓΩΝ TOOLS	1.557	1.880.499	24	644.329	1.558	2.524.828
ΑΓΡΟΤΙΚΑ ΜΗΧΑΝΗΜΑΤΑ AGRICULTURAL TOOLS	1.135	1.200.068	13	95.315	1.131	1.295.383
ΜΟΤΟΣΥΚΛΕΤΕΣ Ι.Χ. MOTORCYCLES PRIVATE	23.417	18.407.062	1.342	13.194.570	23.829	31.601.632
ΜΟΤΟΣΥΚΛΕΤΕΣ Ι.Χ. (ΕΝΟΙΚΙΑΖΟΜΕΝΕΣ) MOTORCYCLES PRIVATE (RENTAL)	500	442.431	26	155.755	511	598.186
ΣΥΝΟΛΟ TOTAL	395.169	370.052.434	14.531	179.246.321	396.491	549.298.755

Πλήθος ζημιών = Πλήθος πληρωθεισών ζημιών + πλήθος εκκρεμών ζημιών χρήσης από τις δηλωθείσες εντός του έτους
Claim Count = No. of paid claims declared within the year + no. of outstanding claims declared within the year

Ποσό ζημιών = Ποσό πληρωθεισών ζημιών + ποσό εκκρεμών ζημιών χρήσης από τις δηλωθείσες εντός του έτους
Claim Amount = Amount of paid claims declared within the year + amount of outstanding claims declared within the year

Τα πλήθη ζημιών δεν αθροίζονται οριζοντίως στο σύνολο, καθώς μία ζημιά ενδέχεται να ενεργοποιεί περισσότερες της μίας ασφαλιστικής κάλυψης
Claim counts cannot be summed horizontally as one claim can activate more than one insurance cover

Πίνακας 2B - Ανάλυση Πλήθους και Ποσού Δηλωθεισών Ζημιών ανά Χρήση Οχήματος

Table 2B - Amount and Count Analysis of Declared Claims Per Vehicle Use

2022

Χρήση οχήματος Vehicle use	Πυρός/Fire		Κλοπή/Theft		Ζημιές Ιδίου Οχήματος/Own Damages	
	Πλήθος Ζημιών	Ποσό Ζημιών €	Πλήθος Ζημιών	Ποσό Ζημιών €	Πλήθος Ζημιών	Ποσό Ζημιών €
	Claims Count	Claims Amount €	Claims Count	Claims Amount €	Claims Count	Claims Amount €
ΕΠΙΒΑΤΙΚΑ Ι.Χ. PASSENGER PRIVATE VEHICLES	452	1.957.528	12.908	30.612.098	13.271	28.250.076
ΕΠΙΒΑΤΙΚΑ Ι.Χ. (ΕΙΔΙΚΑ) PASSENGER PRIVATE VEHICLES (SPECIAL)	3	30.820	20	58.898	58	142.655
ΕΠΙΒΑΤΙΚΑ Ι.Χ. (ΕΝΟΙΚΙΑΖΟΜΕΝΑ) PASSENGER PRIVATE VEHICLES (RENTAL)	8	75.990	104	546.938	388	1.029.317
ΛΕΩΦΟΡΕΙΑ (ΟΛΟΙ ΟΙ ΤΥΠΟΙ) BUSES (ALL TYPES)	25	289.600	31	73.465	148	226.788
ΤΑΞΙ TAXIS	1	5.515	15	7.378	9	46.300
ΦΟΡΤΗΓΑ Ι.Χ. PRIVATE TRUCKS	42	391.344	347	782.214	818	1.594.523
ΦΟΡΤΗΓΑ Δ.Χ. PUBLIC TRUCKS	1	5.878	3	845	12	44.514
ΦΟΡΤΗΓΑ Ι.Χ. ΑΓΡΟΤΙΚΑ PRIVATE TRUCKS AGRICULTURAL	9	21.425	67	229.810	134	538.999
ΜΗΧ.ΕΡΓΩΝ TOOLS	5	79.773	3	43.665	2	3.527
ΑΓΡΟΤΙΚΑ ΜΗΧΑΝΗΜΑΤΑ AGRICULTURAL TOOLS	1	1.111	1	51.700	0	0
ΜΟΤΟΣΥΚΛΕΤΕΣ Ι.Χ. MOTORCYCLES PRIVATE	9	18.403	287	2.010.229	7	20.184
ΜΟΤΟΣΥΚΛΕΤΕΣ Ι.Χ. (ΕΝΟΙΚΙΑΖΟΜΕΝΕΣ) MOTORCYCLES PRIVATE (RENTAL)	0	0	0	0	0	0
ΣΥΝΟΛΟ TOTAL	556	2.877.388	13.786	34.417.241	14.847	31.896.882

Πλήθος ζημιών = Πλήθος πληρωθεισών ζημιών + πλήθος εκκρεμών ζημιών χρήσης από τις δηλωθείσες εντός του έτους
Claim Count = No. of paid claims declared within the year + no. of outstanding claims declared within the year

Ποσό ζημιών = Ποσό πληρωθεισών ζημιών + ποσό εκκρεμών ζημιών χρήσης από τις δηλωθείσες εντός του έτους
Claim Amount = Amount of paid claims declared within the year + amount of outstanding claims declared within the year

Τα πλήθη ζημιών δεν αθροίζονται οριζοντίως στο σύνολο, καθώς μία ζημιά ενδέχεται να ενεργοποιεί περισσότερες της μίας ασφαλιστικής κάλυψης
Claim counts cannot be summed horizontally as one claim can activate more than one insurance cover

Πίνακας 2Γ - Ανάλυση Πλήθους και Ποσού Δηλωθεισών Ζημιών ανά Χρήση Οχήματος

Table 2Γ - Amount and Count Analysis of Declared Claims Per Vehicle Use

2022

Χρήση οχήματος Vehicle use	Θραύσης Κρυστάλλων/Glass Break		Λοιπές Καλύψεις/Other Covers		Συνόλου Καλύψεων/All Covers	
	Πλήθος Ζημιών	Ποσό Ζημιών €	Πλήθος Ζημιών	Ποσό Ζημιών €	Πλήθος Ζημιών	Ποσό Ζημιών €
	Claims Count	Claims Amount €	Claims Count	Claims Amount €	Claims Count	Claims Amount €
ΕΠΙΒΑΤΙΚΑ Ι.Χ. PASSENGER PRIVATE VEHICLES	96.479	28.260.254	9.122	12.128.431	412.042	501.520.190
ΕΠΙΒΑΤΙΚΑ Ι.Χ. (ΕΙΔΙΚΑ) PASSENGER PRIVATE VEHICLES (SPECIAL)	505	184.349	23	34.560	1.773	2.026.473
ΕΠΙΒΑΤΙΚΑ Ι.Χ. (ΕΝΟΙΚΙΑΖΟΜΕΝΑ) PASSENGER PRIVATE VEHICLES (RENTAL)	1.703	515.068	83	160.740	9.296	12.738.554
ΛΕΩΦΟΡΕΙΑ (ΟΛΟΙ ΟΙ ΤΥΠΟΙ) BUSES (ALL TYPES)	1.516	1.041.545	205	219.321	7.483	7.685.723
ΤΑΞΙ TAXIS	2.182	516.074	60	171.751	8.890	8.183.779
ΦΟΡΤΗΓΑ Ι.Χ. PRIVATE TRUCKS	11.932	3.247.073	289	507.877	53.736	58.111.992
ΦΟΡΤΗΓΑ Δ.Χ. PUBLIC TRUCKS	501	170.790	141	126.162	7.227	10.363.655
ΦΟΡΤΗΓΑ Ι.Χ. ΑΓΡΟΤΙΚΑ PRIVATE TRUCKS AGRICULTURAL	6.227	1.677.609	117	157.910	23.728	29.042.814
ΜΗΧ.ΕΡΓΩΝ TOOLS	506	185.841	14	21.334	2.088	2.858.968
ΑΓΡΟΤΙΚΑ ΜΗΧΑΝΗΜΑΤΑ AGRICULTURAL TOOLS	494	181.971	21	49.531	1.644	1.579.697
ΜΟΤΟΣΥΚΛΕΤΕΣ Ι.Χ. MOTORCYCLES PRIVATE	2	681	100	153.869	24.229	33.837.314
ΜΟΤΟΣΥΚΛΕΤΕΣ Ι.Χ. (ΕΝΟΙΚΙΑΖΟΜΕΝΕΣ) MOTORCYCLES PRIVATE (RENTAL)	0	0	0	95	511	598.280
ΣΥΝΟΛΟ TOTAL	122.047	35.981.255	10.175	13.731.581	552.647	668.547.438

Πλήθος ζημιών = Πλήθος πληρωθεισών ζημιών + πλήθος εκκρεμών ζημιών χρήσης από τις δηλωθείσες εντός του έτους
Claim Count = No. of paid claims declared within the year + no. of outstanding claims declared within the year

Ποσό ζημιών = Ποσό πληρωθεισών ζημιών + ποσό εκκρεμών ζημιών χρήσης από τις δηλωθείσες εντός του έτους
Claim Amount = Amount of paid claims declared within the year + amount of outstanding claims declared within the year

Τα πλήθη ζημιών δεν αθροίζονται οριζοντίως στο σύνολο, καθώς μία ζημιά ενδέχεται να ενεργοποιεί περισσότερες της μίας ασφαλιστικής κάλυψης
Claim counts cannot be summed horizontally as one claim can activate more than one insurance cover



Γράφημα 4 | Figure 4: Κατανομή πλήθους ζημιών ανά κάλυψη |
Claims count distribution per cover

■ Αστική Ευθύνη | M.T.P.L. ■ Πυρός | Fire
■ Κλοπή | Theft ■ Ζημιές Ιδίου Οχήματος | Own Damages
■ Θραύση Κρυστάλλων | Glass Break ■ Λοιπές Καλύψεις | Other Covers

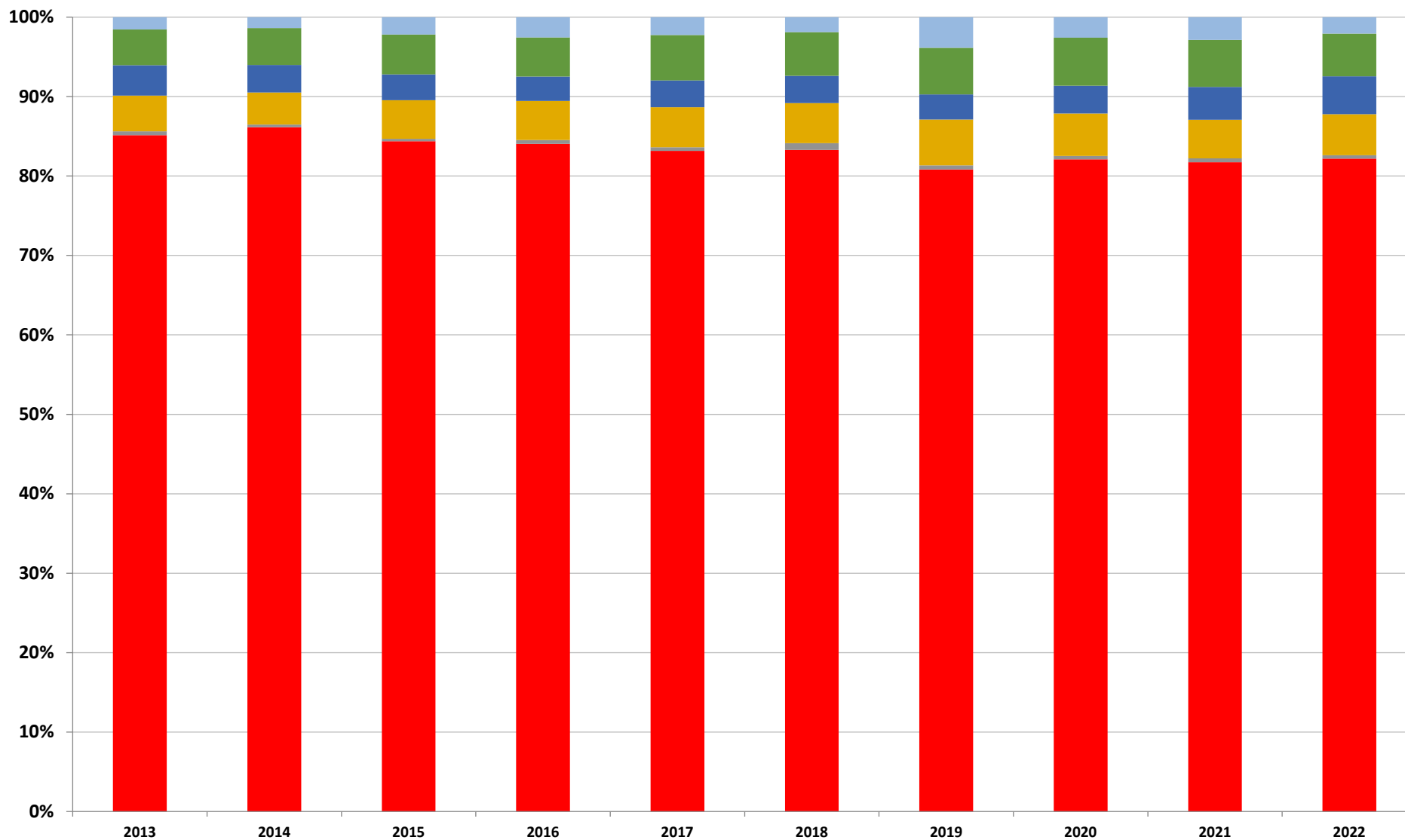

Γράφημα 5 | Figure 5 : Κατανομή ποσών αποζημίωσης ανά κάλυψη |
Amount of claims distribution per cover

- Αστική Ευθύνη | M.T.P.L.
- Πυρός | Fire
- Κλοπή | Theft
- Ζημιές Ιδίου Οχήματος | Own Damages
- Θραύση Κρυστάλλων | Glass Break
- Λοιπές Καλύψεις | Other Covers

Πίνακας 3Α - Συχνότητα ζημιών ανά Χρήση και Κάλυψη - (%)

Table 3A - Claims frequency per Vehicle Use and Cover - (%)

2022

Χρήση οχήματος Vehicle use	Υλικές Ζημιές	Σωματικές Βλάβες	Αστική Ευθύνη	Πυρός	Κλοπή	Ζ.Ι.Α.	Θραύση Κρυστάλλων	Λοιπές Καλύψεις	Σύνολο Καλύψεων
	Material damages	Bodily injuries	M.T.P.L.	Fire	Theft	Own damages	Glass break	Other covers	All covers
ΕΠΙΒΑΤΙΚΑ Ι.Χ. PASSENGER PRIVATE VEHICLES	7,48	0,28	7,50	0,03	0,95	3,60	3,79	0,15	10,86
ΕΠΙΒΑΤΙΚΑ Ι.Χ. (ΕΙΔΙΚΑ) PASSENGER PRIVATE VEHICLES (SPECIAL)	8,87	0,26	8,89	0,10	0,65	7,08	6,19	0,12	13,33
ΕΠΙΒΑΤΙΚΑ Ι.Χ. (ΕΝΟΙΚΙΑΖΟΜΕΝΑ) PASSENGER PRIVATE VEHICLES (RENTAL)	6,70	0,33	6,71	0,02	0,61	5,93	5,49	0,06	8,74
ΛΕΩΦΟΡΕΙΑ (ΟΛΟΙ ΟΙ ΤΥΠΟΙ) BUSES (ALL TYPES)	33,85	1,69	35,20	0,20	0,33	170,11	27,84	0,84	46,94
ΤΑΞΙ TAXIS	34,40	1,88	34,64	0,06	1,00	33,33	13,10	0,28	46,39
ΦΟΡΤΗΓΑ Ι.Χ. PRIVATE TRUCKS	12,28	0,25	12,29	0,06	0,63	10,95	6,28	0,07	16,27
ΦΟΡΤΗΓΑ Δ.Χ. PUBLIC TRUCKS	17,63	0,28	17,64	0,04	0,17	5,43	6,18	0,54	19,36
ΦΟΡΤΗΓΑ Ι.Χ. ΑΓΡΟΤΙΚΑ PRIVATE TRUCKS AGRICULTURAL	5,57	0,13	5,57	0,03	0,25	0,88	5,08	0,04	7,68
ΜΗΧ.ΕΡΓΩΝ TOOLS	4,09	0,06	4,09	0,18	0,10	0,92	8,03	0,04	5,48
ΑΓΡΟΤΙΚΑ ΜΗΧΑΝΗΜΑΤΑ AGRICULTURAL TOOLS	1,35	0,02	1,35	0,07	0,38	0,00	11,42	0,04	1,96
ΜΟΤΟΣΥΚΛΕΤΕΣ Ι.Χ. MOTORCYCLES PRIVATE	2,95	0,17	3,00	0,03	1,27	1,33	1,63	0,02	3,05
ΜΟΤΟΣΥΚΛΕΤΕΣ Ι.Χ. (ΕΝΟΙΚΙΑΖΟΜΕΝΕΣ) MOTORCYCLES PRIVATE (RENTAL)	7,02	0,37	7,18	0,00	0,00	0,00	0,00	0,00	7,18
ΣΥΝΟΛΟ ΟΧΗΜΑΤΩΝ ALL VEHICLES	7,12	0,26	7,15	0,04	0,92	3,71	4,15	0,13	9,96
Ζημιές τρέχουσας χρήσης Current year claims									

Πίνακας 3B - Μέσο Κόστος Ζημίας ανά Χρήση και Κάλυψη - (€)

Table 3B - Average Claim Cost per Vehicle Use and Cover - (€)

2022

Χρήση οχήματος Vehicle use	Υλικές Ζημιές	Σωματικές Βλάβες	Αστική Ευθύνη	Πυρός	Κλοπή	Ζ.Ι.Α.	Θραύση Κρυστάλλων	Λοιπές Καλύψεις	Σύνολο Καλύψεων
	Material damages	Bodily injuries	M.T.P.L.	Fire	Theft	Own damages	Glass break	Other covers	All covers
ΕΠΙΒΑΤΙΚΑ Ι.Χ. PASSENGER PRIVATE VEHICLES	951	12.039	1.406	4.331	2.372	2.129	293	1.330	1.217
ΕΠΙΒΑΤΙΚΑ Ι.Χ. (ΕΙΔΙΚΑ) PASSENGER PRIVATE VEHICLES (SPECIAL)	938	13.420	1.333	10.273	2.945	2.460	365	1.503	1.143
ΕΠΙΒΑΤΙΚΑ Ι.Χ. (ΕΝΟΙΚΙΑΖΟΜΕΝΑ) PASSENGER PRIVATE VEHICLES (RENTAL)	984	9.719	1.460	9.499	5.259	2.653	302	1.937	1.370
ΛΕΩΦΟΡΕΙΑ (ΟΛΟΙ ΟΙ ΤΥΠΟΙ) BUSES (ALL TYPES)	812	5.397	1.040	11.584	2.370	1.532	687	1.070	1.027
ΤΑΞΙ TAXIS	837	5.325	1.120	5.515	492	5.144	237	2.863	921
ΦΟΡΤΗΓΑ Ι.Χ. PRIVATE TRUCKS	908	18.002	1.271	9.318	2.254	1.949	272	1.757	1.081
ΦΟΡΤΗΓΑ Δ.Χ. PUBLIC TRUCKS	1.027	30.725	1.521	5.878	282	3.710	341	895	1.434
ΦΟΡΤΗΓΑ Ι.Χ. ΑΓΡΟΤΙΚΑ PRIVATE TRUCKS AGRICULTURAL	958	25.415	1.536	2.381	3.430	4.022	269	1.350	1.224
ΜΗΧ.ΕΡΓΩΝ TOOLS	1.208	26.847	1.621	15.955	14.555	1.763	367	1.524	1.369
ΑΓΡΟΤΙΚΑ ΜΗΧΑΝΗΜΑΤΑ AGRICULTURAL TOOLS	1.061	7.332	1.145	1.111	51.700	0	368	2.359	961
ΜΟΤΟΣΥΚΛΕΤΕΣ Ι.Χ. MOTORCYCLES PRIVATE	786	9.832	1.326	2.045	7.004	2.883	340	1.539	1.397
ΜΟΤΟΣΥΚΛΕΤΕΣ Ι.Χ. (ΕΝΟΙΚΙΑΖΟΜΕΝΕΣ) MOTORCYCLES PRIVATE (RENTAL)	885	5.991	1.171	0	0	0	0	0	1.171
ΣΥΝΟΛΟ ΟΧΗΜΑΤΩΝ ALL VEHICLES	936	12.335	1.385	5.175	2.497	2.148	295	1.350	1.210
Ζημιές τρέχουσας χρήσης Current year claims									

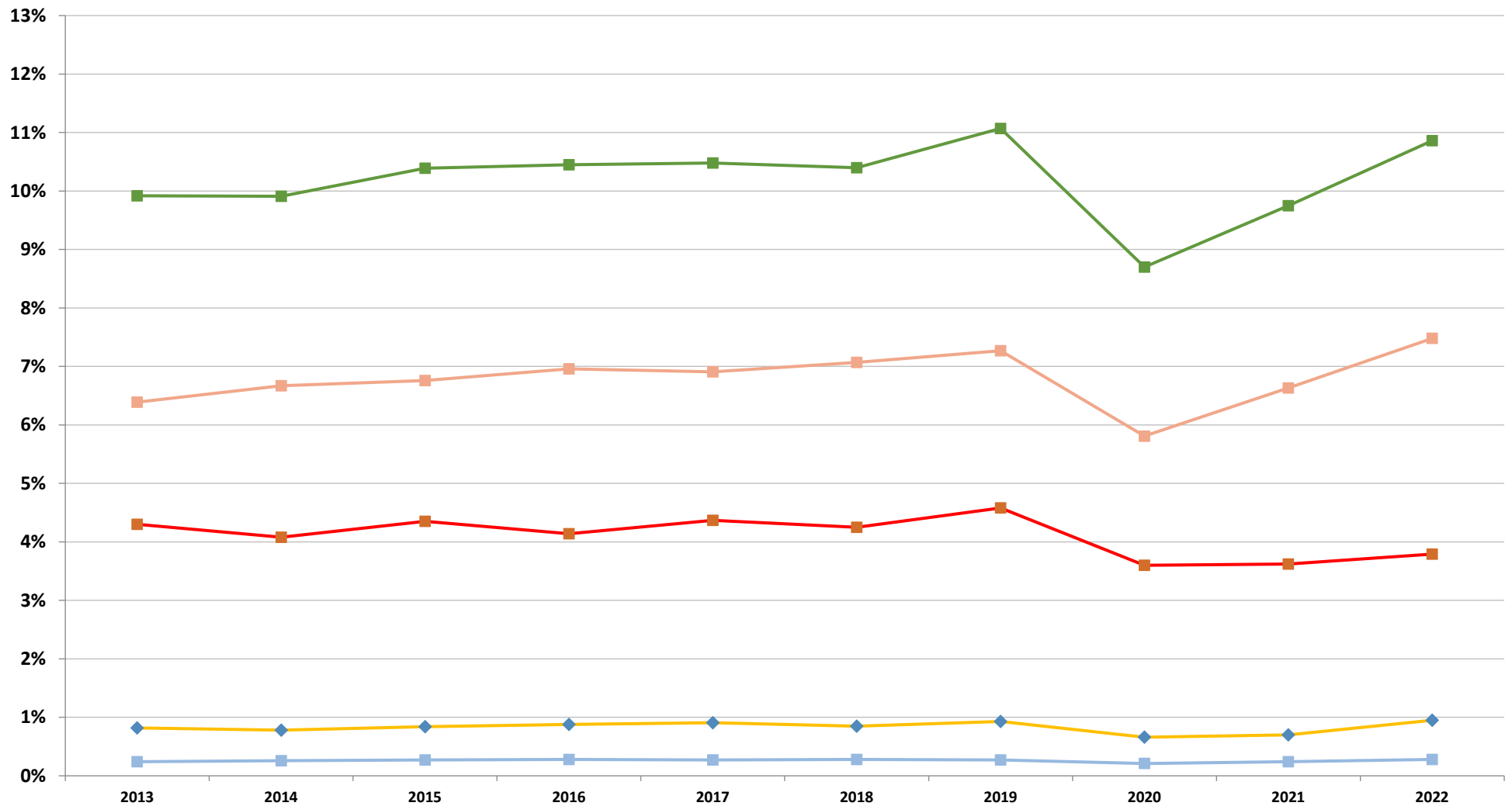

Γράφημα 6 | Figure 6: Συχνότητα ζημιών - Επιβατικά Ι.Χ. |
Claims frequency - Passenger private vehicles

- Θραύση Κρυστάλλων | Glass Break
- Σωματικές Βλάβες | Bodily Injuries
- Υλικές Ζημιές | Material Damages
- Κλοπή | Theft
- Σύνολο Καλύψεων | All Covers

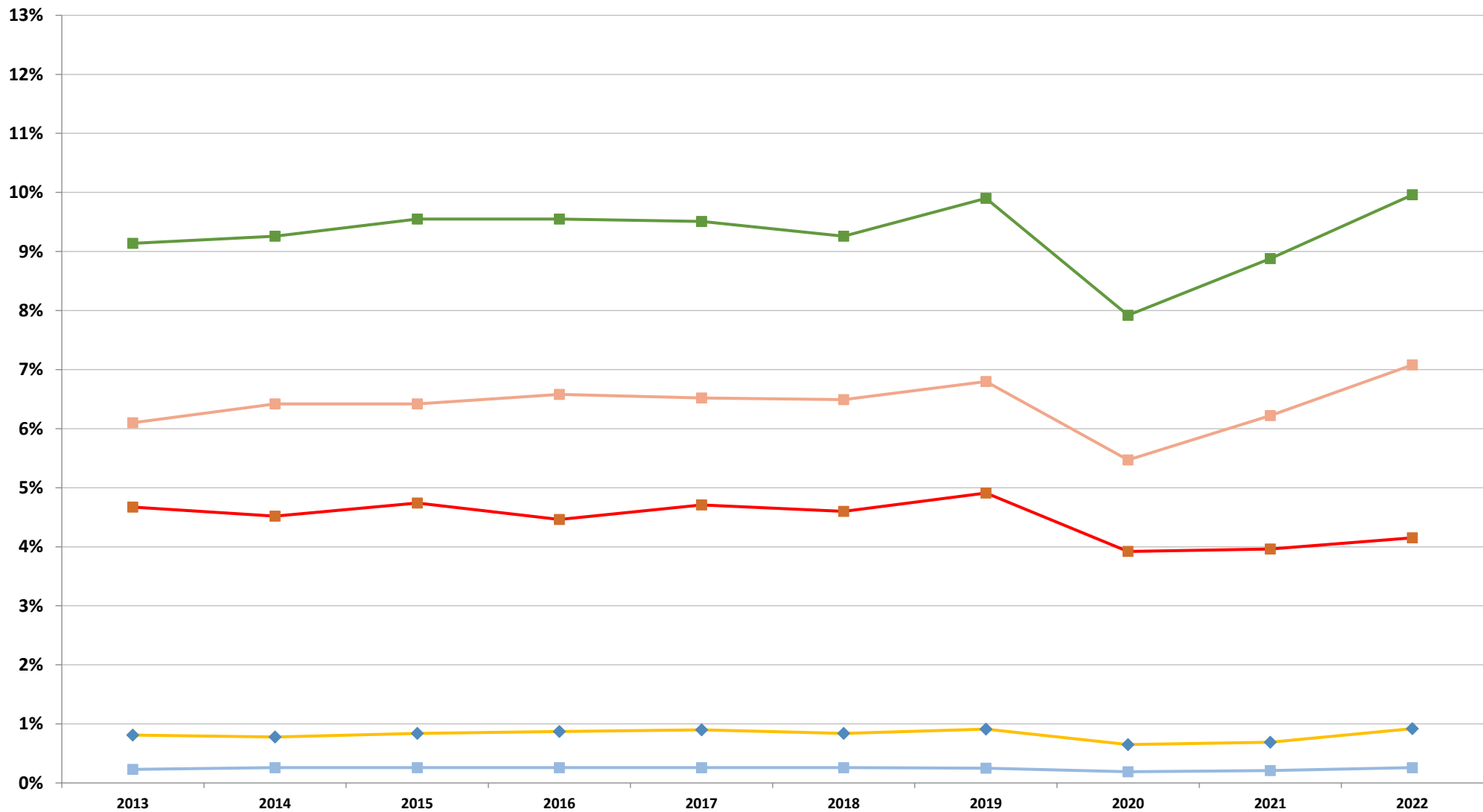

Γράφημα 7 | Figure 7: Συχνότητα ζημιών - Σύνολο οχημάτων |
Claims frequency - All vehicles

- Θραύση Κρυστάλλων | Glass Break
- Υλικές Ζημιές | Material Damages
- Σύνολο Καλύψεων | All Covers
- Σωματικές Βλάβες | Bodily Injuries
- Κλοπή | Theft

Πίνακας 4 - Ανάλυση Μέσου Κόστους Ζημιάς ανά κάλυψη (€) - Σύνολο Οχημάτων

Table 4 - Average Claim Cost analysis per Cover (€) - All vehicles

Κάλυψη Cover	2020			2021			2022		
	Πληρωθεισών ζημιών	Εκκρεμίων ζημιών	Σύνολο ζημιών	Πληρωθεισών ζημιών	Εκκρεμίων ζημιών	Σύνολο ζημιών	Πληρωθεισών ζημιών	Εκκρεμίων ζημιών	Σύνολο ζημιών
	Paid claims	Outstanding claims	Total claims	Paid claims	Outstanding claims	Total claims	Paid claims	Outstanding claims	Total claims
Υλικές ζημιές Material damages	879	942	911	910	877	891	983	901	936
Σωματικές βλάβες Bodily injuries	4.358	15.840	13.593	3.880	14.561	12.488	3.932	14.188	12.335
Αστική ευθύνη οχημάτων Motor Third Party Liability	943	1.796	1.382	972	1.589	1.320	1.046	1.640	1.385
Σύνολο καλύψεων All covers	773	1.749	1.165	796	1.570	1.142	860	1.623	1.210

Πίνακας 5A - Κατανομή (%) υλικών ζημιών κάλυψης αστικής ευθύνης ανά ποσό διακανονισμού

Table 5A - Distribution (%) of MTPL material damages

Αστική ευθύνη οχημάτων / Υλικές Ζημιές

MTPL / Material Damages

ΠΟΣΟ ΔΙΑΚΑΝΟΝΙΣΜΟΥ AMOUNT OF SETTLEMENT		2020		2021		2022	
		Ποσό	Πλήθος	Ποσό	Πλήθος	Ποσό	Πλήθος
		Amount	Count	Amount	Count	Amount	Count
0	100 €	0,67	5,07	0,75	5,95	0,72	6,37
101 €	300 €	5,11	17,33	4,65	15,26	3,19	11,39
301 €	600 €	4,63	7,74	4,43	7,20	5,55	11,31
601 €	1.000 €	50,91	57,56	50,91	57,59	45,51	52,58
1.001 €	1.500 €	7,21	4,66	9,60	6,63	13,29	10,02
1.501 €	2.000 €	4,75	2,27	5,49	2,55	5,62	2,81
2.001 €	3.000 €	6,60	2,33	6,67	2,20	6,17	2,17
3.001 €	4.000 €	4,76	1,19	4,59	1,15	7,32	1,93
4.001 €	5.000 €	3,92	0,77	3,32	0,66	2,44	0,48
5.001 €	6.500 €	3,31	0,53	1,96	0,29	2,25	0,35
6.501 €	8.000 €	1,44	0,18	1,41	0,17	1,50	0,19
8.001 €	10.000 €	1,44	0,14	1,21	0,12	1,51	0,15
10.001 €	20.000 €	2,85	0,19	3,01	0,21	3,00	0,20
20.001 €	50.000 €	1,29	0,04	1,20	0,04	1,25	0,04
50.001 €	100.000 €	0,41	0,01	0,36	0,00	0,34	0,01
100.001 €	500.000 €	0,46	0,00	0,47	0,00	0,35	0,00
500.001 €	1.000.000 €	0,26	0,00	0,00	0,00	0,00	0,00
≥	1.000.001 €	0,00	0,00	0,00	0,00	0,00	0,00
Σύνολο / Total		100	100	100	100	100	100

1. Τα στοιχεία και δείκτες των προηγούμενων ετών δεν έχουν επανυπολογιστεί με βάση μεταγενέστερη πληροφόρηση αλλά παρουσιάζονται όπως καταγράφηκαν αρχικά.

Previous years' data have not been recalculated after updates were received, but appear as recorded originally

2. Οι ορισμοί των δεικτών παρουσιάζονται στο παράρτημα.

Ratio definitions can be found in the appendix

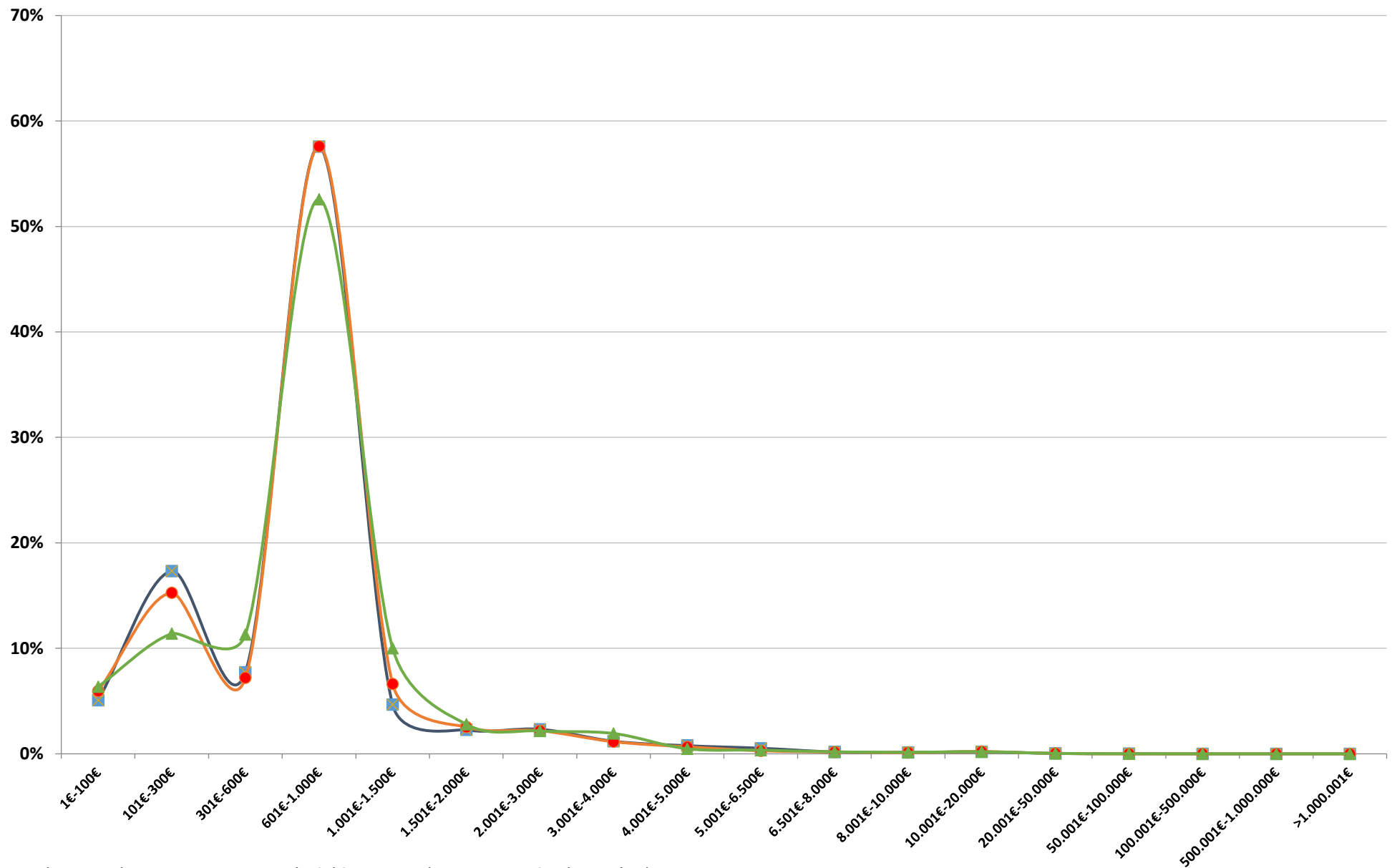

Γράφημα 8 | Figure 8 : Κατανομή πλήθους ζημιών - Α.Ε.Οχ. Υλικές Ζημιές | Claims count distribution - M.T.P.L Material Damages

—■— 2020 —●— 2021 —▲— 2022

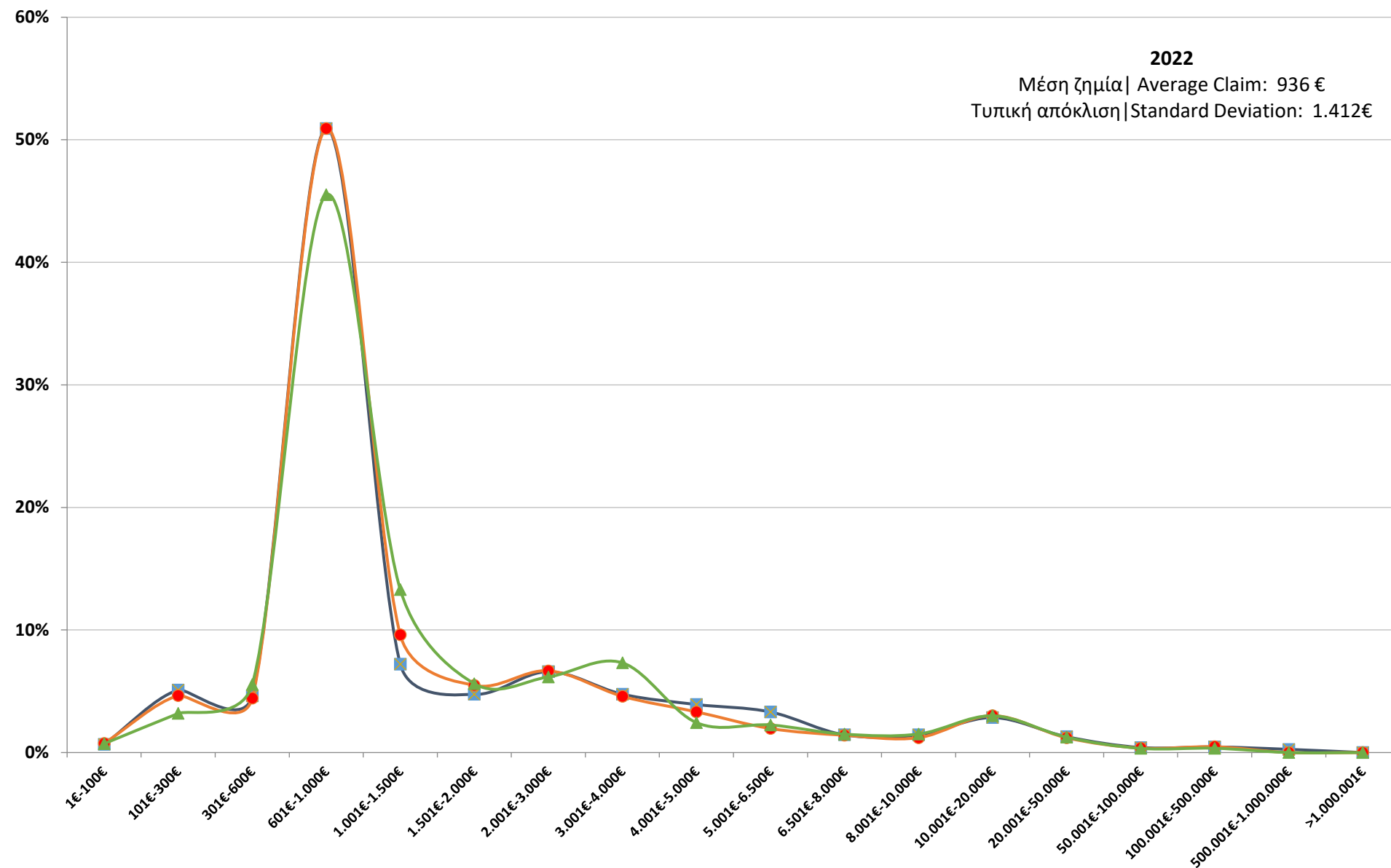

Γράφημα 9 | Figure 9: Κατανομή ζημιών ανά ποσό - Α.Ε.Οχ. Υλικές Ζημιές | Claims amount distribution - M.T.P.L Material Damages

—■— 2020 —●— 2021 —▲— 2022

Πίνακας 5B - Κατανομή (%) σωματικών βλαβών κάλυψης αστικής ευθύνης ανά ποσό διακανονισμού

Table 5B - Distribution (%) of MTPL bodily injuries

Αστική ευθύνη οχημάτων / Σωματικές βλάβες

MTPL / Bodily Injuries

ΠΟΣΟ ΔΙΑΚΑΝΟΝΙΣΜΟΥ AMOUNT OF SETTLEMENT		2020		2021		2022	
		Ποσό	Πλήθος	Ποσό	Πλήθος	Ποσό	Πλήθος
		Amount	Count	Amount	Count	Amount	Count
0	300 €	0,14	10,06	0,36	22,97	0,31	19,85
301 €	1.000 €	1,28	23,69	1,40	19,63	1,39	22,39
1.001 €	2.000 €	1,47	11,62	1,78	11,39	1,47	9,86
2.001 €	3.000 €	1,05	5,05	1,03	4,11	0,87	3,59
3.001 €	4.000 €	2,75	9,62	1,56	4,46	1,25	3,83
4.001 €	6.000 €	3,12	8,18	5,13	10,78	4,57	10,26
6.001 €	8.000 €	4,39	7,79	4,26	6,06	4,95	7,32
8.001 €	12.000 €	5,39	7,43	6,46	6,98	5,59	6,35
12.001 €	16.000 €	3,65	3,38	4,01	2,89	5,68	4,28
16.001 €	20.000 €	2,83	1,98	2,47	1,40	2,63	1,52
20.001 €	30.000 €	7,73	4,02	6,84	2,93	10,18	4,45
30.001 €	50.000 €	9,62	3,03	13,14	3,14	12,88	3,18
50.001 €	75.000 €	4,93	1,09	5,74	1,01	5,05	0,92
75.001 €	100.000 €	4,26	0,63	3,65	0,43	3,34	0,42
100.001 €	150.000 €	3,93	0,41	4,45	0,39	4,15	0,37
150.001 €	200.000 €	8,49	0,64	6,54	0,39	5,27	0,34
200.001 €	250.000 €	7,77	0,45	6,66	0,31	8,64	0,42
250.001 €	300.000 €	5,43	0,26	8,90	0,33	6,03	0,24
300.001 €	400.000 €	7,91	0,31	8,05	0,25	9,70	0,31
400.001 €	500.000 €	6,32	0,19	3,11	0,07	2,26	0,06
500.001 €	750.000 €	7,56	0,17	3,90	0,07	1,62	0,03
750.001 €	1.000.000 €	0,00	0,00	0,56	0,01	1,41	0,02
≥	1.000.001 €	0,00	0,00	0,00	0,00	0,75	0,01
Σύνολο / Total		100	100	100	100	100	100

1. Τα στοιχεία και δείκτες των προηγούμενων ετών δεν έχουν επανυπολογιστεί με βάση μεταγενέστερη πληροφόρηση αλλά παρουσιάζονται όπως καταγράφηκαν αρχικά.

Previous years' data have not been recalculated after updates were received, but appear as recorded originally

2. Οι ορισμοί των δεικτών παρουσιάζονται στο παράρτημα.

Ratio definitions can be found in the appendix

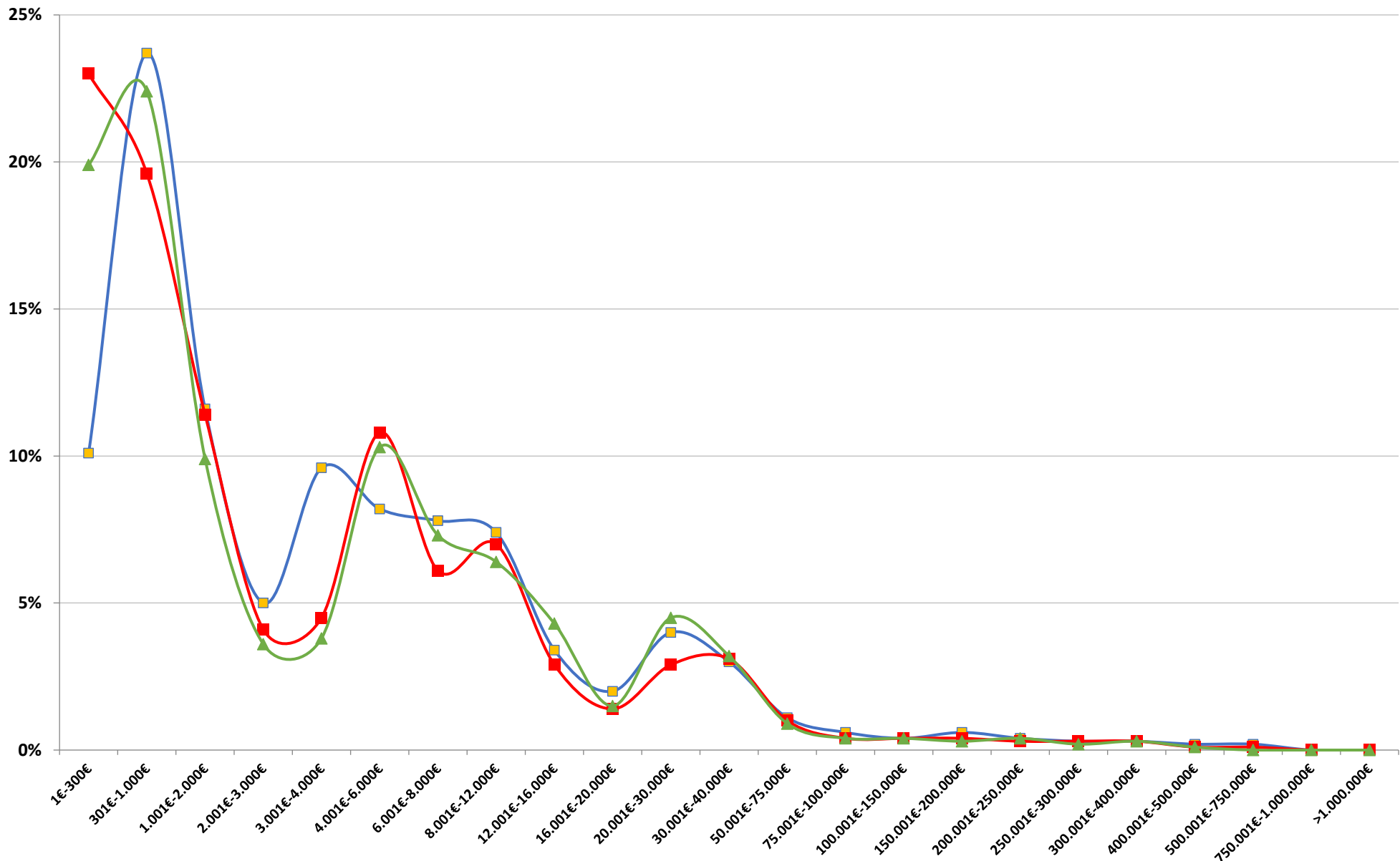

Γράφημα 10 | Figure 10: Κατανομή πλήθους ζημιών - Α.Ε.Οχ. Σωματικές Βλάβες |
 Claims count distribution - M.T.P.L Bodily Injuries

—■— 2020 —■— 2021 —▲— 2022

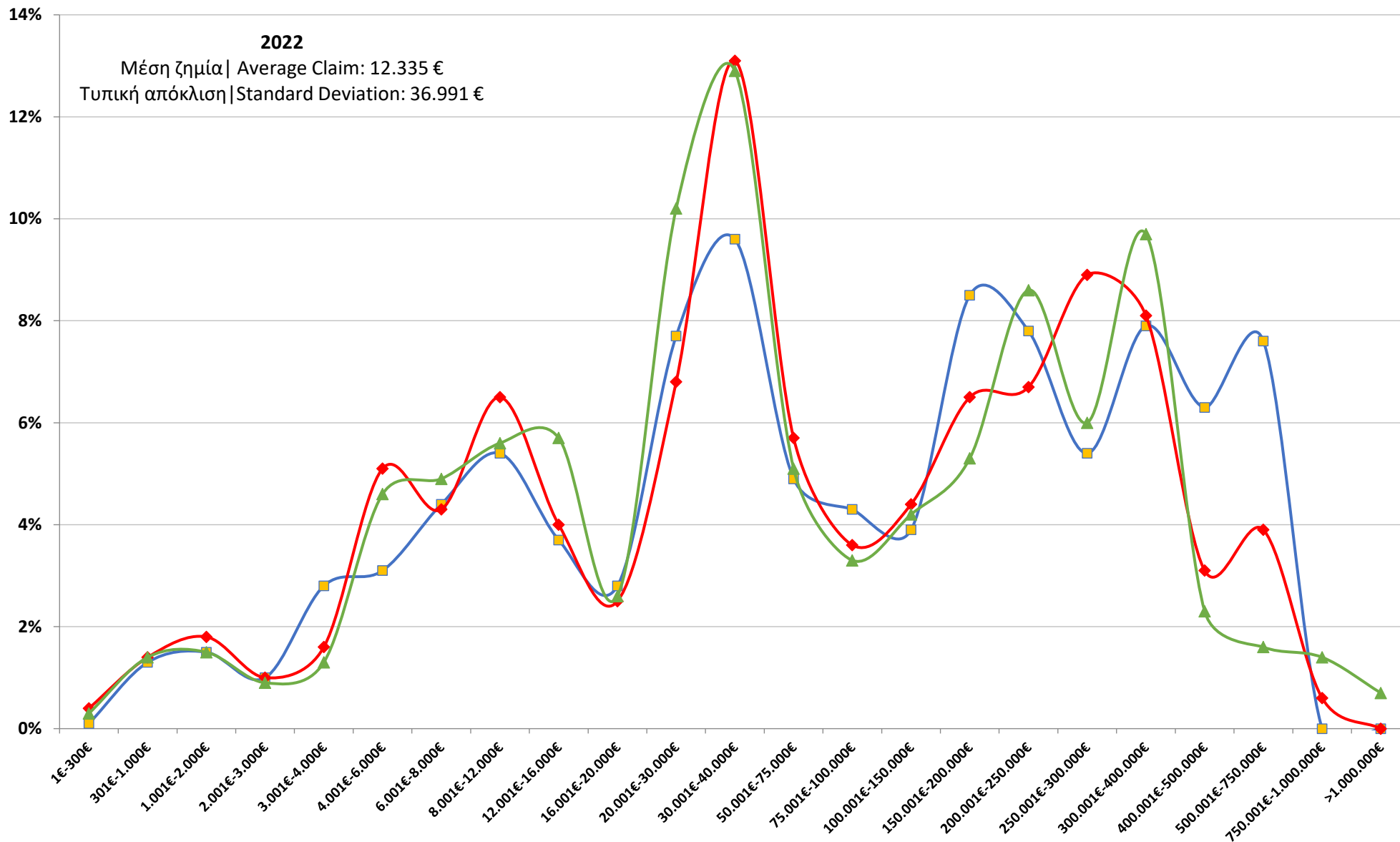

Γράφημα 11 | Figure 11: Κατανομή ζημιών ανά ποσό - Α.Ε.Οχ. Σωματικές Βλάβες |
 Claims amount distribution - M.T.P.L Bodily Injuries

■ 2020 ◆ 2021 ▲ 2022

ΕΝΟΤΗΤΑ Β' | SECTION B'

Γεωγραφική κατανομή: Δείκτες συχνότητας και μέσης ζημίας κάλυψης αστικής ευθύνης οχημάτων ανά νομό

Geographical distribution: Frequency and average claim cost for MTPL by prefecture

2022 Α.Ε Οχημάτων 2022 MTPL	Συχνότητα Ζημιών % Frequency %	Μέσο Κόστος Ζημίας (€) Average Claim Cost (€)
Σύνολο Επικράτειας Country Total	7,15	1.385
Μέγιστη τιμή (Νομός) Max Value (Prefecture)	9,10 (Αττικής) (Attica)	2.136 (Άρτας) (Arta)
Ελάχιστη τιμή (Νομός) Min Value (Prefecture)	3,32 (Σάμου) (Samos)	884 (Καστοριάς) (Kastoria)

2022: Γεωγραφική κατανομή ανά νομό | Geographical distribution by prefecture

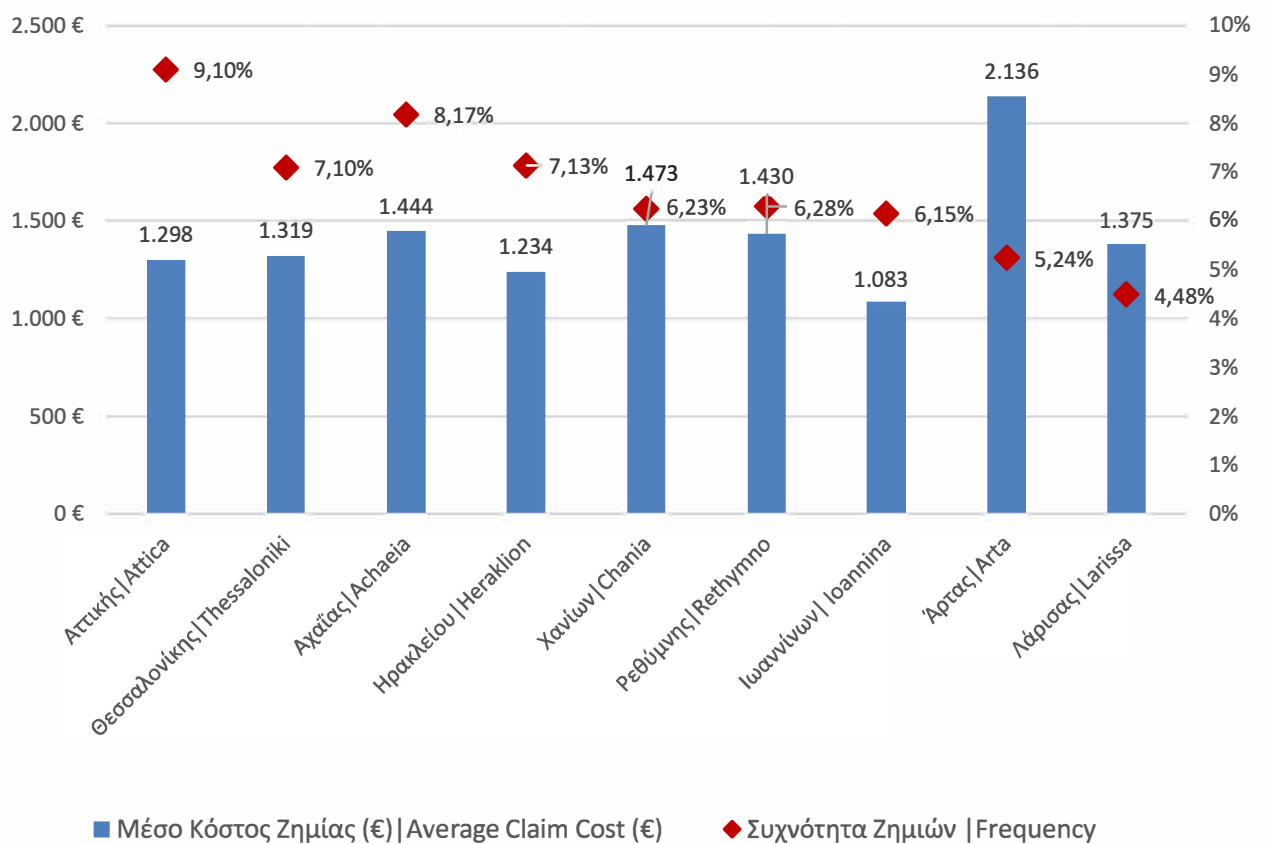

Γράφημα 12Α:

Συχνότητα Ζημιών ανά νομό
Claims Frequency by prefecture

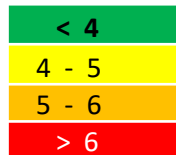
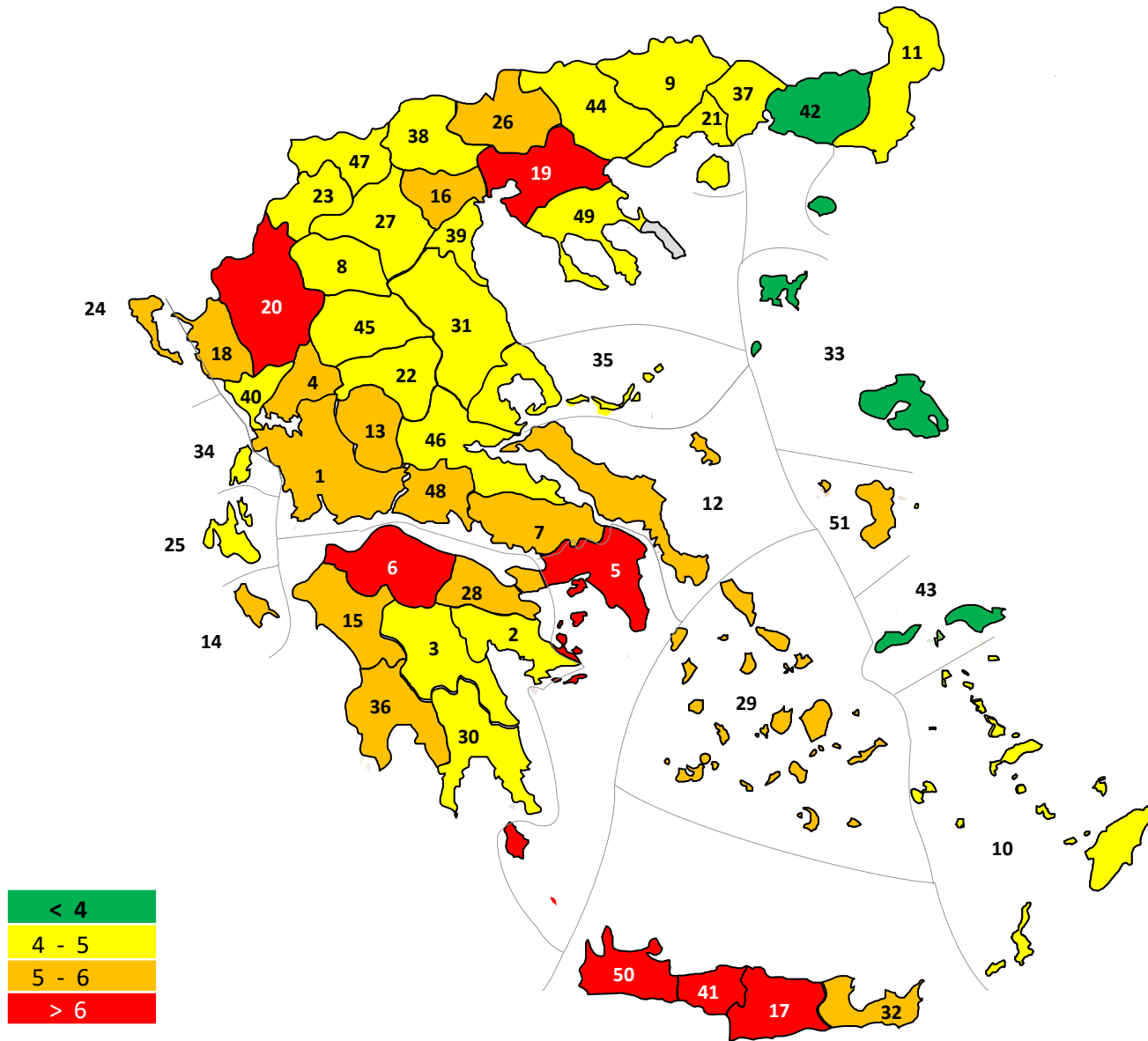

A/A	Νομός	Prefecture	ΤΙΜΗ VALUE
1	ΑΙΤΩΛΟΑΚΑΡΝΑΝΙΑΣ	AETOLOACARNANIA	5,44
2	ΑΡΓΟΛΙΔΑΣ	ARGOLIDA	4,88
3	ΑΡΚΑΔΙΑΣ	ARCADIA	4,47
4	ΑΡΤΑΣ	ARTA	5,24
5	ΑΤΤΙΚΗΣ	ATTICA	9,10
6	ΑΧΑΪΑΣ	ACHAEA	8,17
7	ΒΟΙΩΤΙΑΣ	BOEOTIA	5,43
8	ΓΡΕΒΕΝΩΝ	GREVENA	4,17
9	ΔΡΑΜΑΣ	DRAMA	4,96
10	ΔΟΔΕΚΑΝΗΣΟΥ	DODECANESE	4,49
11	ΕΒΡΟΥ	EVROS	4,24
12	ΕΥΒΟΙΑΣ	EUBOEA	5,98
13	ΕΥΡΥΤΑΝΙΑΣ	EVRYTANIA	5,18
14	ΖΑΚΥΝΘΟΥ	ZAKYNTHOS	5,86
15	ΗΛΕΪΑΣ	ELIA	5,28
16	ΗΜΑΘΙΑΣ	IMATHIA	5,15
17	ΗΡΑΚΛΕΙΟΥ	HERAKLION	7,13
18	ΘΕΣΠΡΩΤΙΑΣ	THESPROTIA	5,47
19	ΘΕΣΣΑΛΟΝΙΚΗΣ	THESSALONIKI	7,10
20	ΙΟΑΝΝΙΝΩΝ	IOANNINA	6,15
21	ΚΑΒΑΛΑΣ	KAVALA	4,99
22	ΚΑΡΔΙΤΣΑΣ	KARDITSA	4,38
23	ΚΑΣΤΟΡΙΑΣ	KASTORIA	4,62
24	ΚΕΡΚΥΡΑΣ	CORFU (KERKYRA)	5,05
25	ΚΕΦΑΛΛΗΝΙΑΣ	CEPHALONIA	4,74
26	ΚΙΛΚΙΣ	KILKIS	5,14
27	ΚΟΖΑΝΗΣ	KOZANI	4,76
28	ΚΟΡΙΝΘΙΑΣ	CORINTHIA	5,41
29	ΚΥΚΛΑΔΩΝ	CYCLADES	5,46
30	ΛΑΚΩΝΙΑΣ	LACONIA	4,59
31	ΛΑΡΙΣΑΣ	LARISSA	4,48
32	ΛΑΣΙΘΙΟΥ	LASITHI	5,56
33	ΛΕΣΒΟΥ	LESBOS	3,88
34	ΛΕΥΚΑΔΑΣ	LEFKADA	4,87
35	ΜΑΓΝΗΣΙΑΣ	MAGNESIA	5,00
36	ΜΕΣΣΗΝΙΑΣ	MESSENIA	5,88
37	ΞΑΝΘΗΣ	XANTHI	4,58
38	ΠΕΛΛΗΣ	PELLA	4,55
39	ΠΙΕΡΙΑΣ	PIERIA	4,81
40	ΠΡΕΒΕΖΑΣ	PREVEZA	4,48
41	ΡΕΘΥΜΝΗΣ	RETHYMNNO	6,28
42	ΡΟΔΟΠΗΣ	RHODOPE	3,83
43	ΣΑΜΟΥ	SAMOS	3,32
44	ΣΕΡΡΩΝ	SERRES	4,41
45	ΤΡΙΚΑΛΩΝ	TRIKALA	4,40
46	ΦΘΙΩΤΙΔΑΣ	PHTHIOTIS	4,69
47	ΦΛΩΡΙΝΑΣ	FLORINA	4,81
48	ΦΩΚΙΔΑΣ	PHOCIS	5,05
49	ΧΑΛΚΙΔΙΚΗΣ	CHALKIDIKI	4,86
50	ΧΑΝΙΩΝ	CHANIA	6,23
51	ΧΙΟΥ	CHIOS	5,56

Γράφημα 12B :

Συχνότητα Ζημιών, ανά Νομό
Μεταβολή: 2022 – 2021
Claim Frequency, by Prefecture
Variation: 2022 – 2021

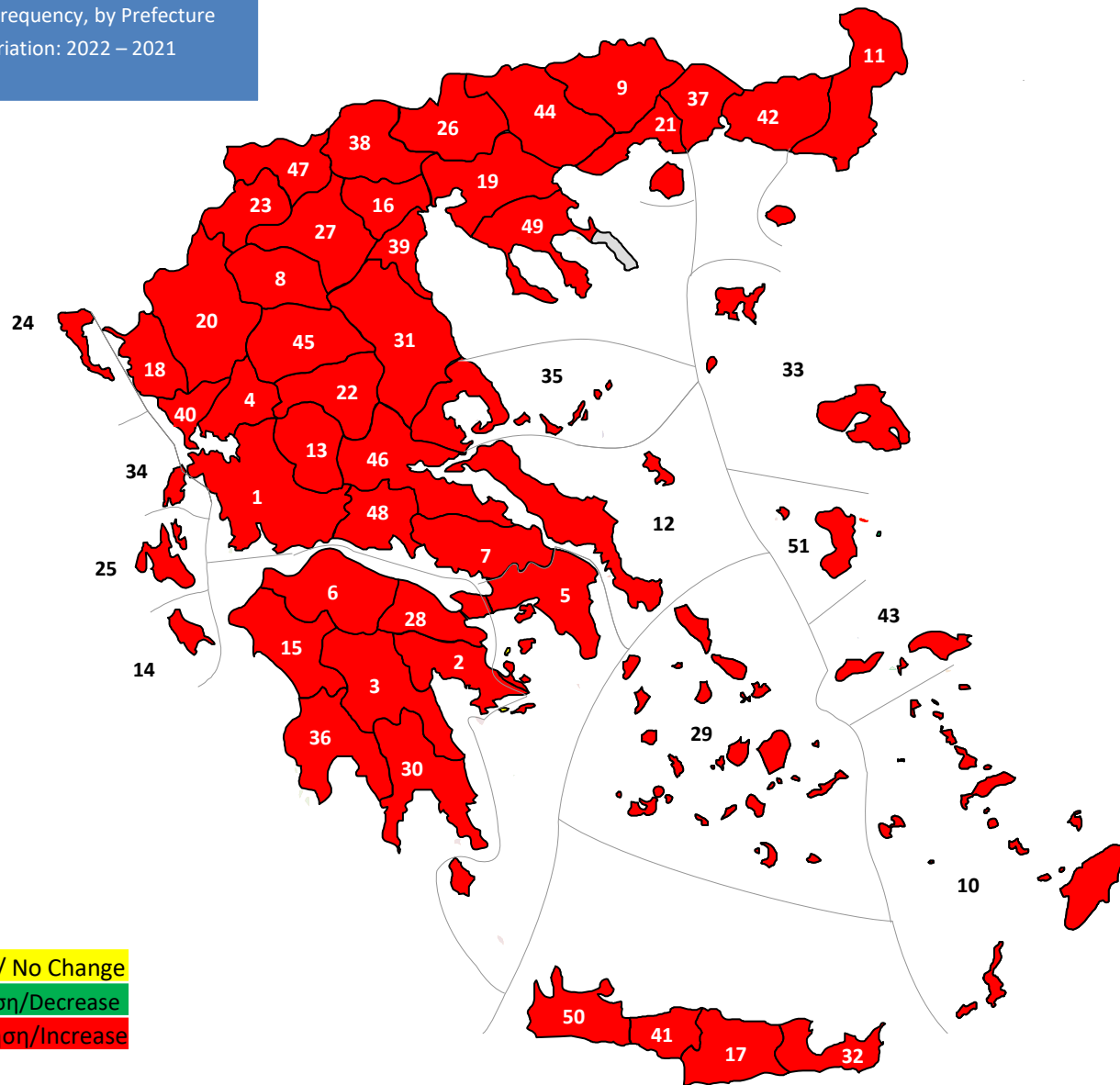

Ίδιο / No Change
Μείωση/Decrease
Αύξηση/Increase

A/A	Νομός	Prefecture	Διαφ/Diff
1	ΑΙΤΩΛΟΑΚΑΡΝΑΝΙΑΣ	AETOLOACARNANIA	0,34
2	ΑΡΓΟΛΙΔΑΣ	ARGOLIDA	0,77
3	ΑΡΚΑΔΙΑΣ	ARCADIA	0,55
4	ΑΡΤΑΣ	ARTA	1,00
5	ΑΤΤΙΚΗΣ	ATTICA	1,21
6	ΑΧΑΪΑΣ	ACHAEA	1,11
7	ΒΟΙΩΤΙΑΣ	BOEOTIA	0,69
8	ΓΡΕΒΕΝΩΝ	GREVENA	0,74
9	ΔΡΑΜΑΣ	DRAMA	0,41
10	ΔΩΔΕΚΑΝΗΣΟΥ	DODECANESE	0,67
11	ΕΒΡΟΥ	EVROS	0,43
12	ΕΥΒΟΙΑΣ	EUBOEA	0,79
13	ΕΥΡΥΤΑΝΙΑΣ	EVRYTANIA	0,67
14	ΖΑΚΥΝΘΟΥ	ZAKYNTHOS	0,33
15	ΗΛΕΙΑΣ	ELIA	0,59
16	ΗΜΑΘΙΑΣ	IMATHIA	0,63
17	ΗΡΑΚΛΕΙΟΥ	HERAKLION	0,52
18	ΘΕΣΠΡΟΤΙΑΣ	THESSPROTIA	0,92
19	ΘΕΣΣΑΛΟΝΙΚΗΣ	THESSALONIKI	1,03
20	ΙΩΑΝΝΙΝΩΝ	IOANNINA	0,84
21	ΚΑΒΑΛΑΣ	KAVALA	0,53
22	ΚΑΡΔΙΤΣΑΣ	KARDITSA	0,65
23	ΚΑΣΤΟΡΙΑΣ	KASTORIA	0,63
24	ΚΕΡΚΥΡΑΣ	CORFU (KERKYRA)	1,04
25	ΚΕΦΑΛΛΗΝΙΑΣ	CEPHALONIA	1,43
26	ΚΙΛΚΙΣ	KILKIS	0,64
27	ΚΟΖΑΝΗΣ	KOZANI	0,86
28	ΚΟΡΙΝΘΙΑΣ	CORINTHIA	0,86
29	ΚΥΚΛΑΔΩΝ	CYCLADES	1,44
30	ΛΑΚΩΝΙΑΣ	LACONIA	0,81
31	ΛΑΡΙΣΣΑΣ	LARISSA	0,76
32	ΛΑΣΙΘΙΟΥ	LASITHI	0,97
33	ΛΕΣΒΟΥ	LESBOS	0,79
34	ΛΕΥΚΑΔΑΣ	LEFKADA	0,88
35	ΜΑΓΝΗΣΙΑΣ	MAGNESIA	0,57
36	ΜΕΣΣΗΝΙΑΣ	MESSENIA	0,90
37	ΞΑΝΘΗΣ	XANTHI	0,65
38	ΠΕΛΛΗΣ	PELLA	0,26
39	ΠΙΕΡΙΑΣ	PIERIA	0,62
40	ΠΡΕΒΕΖΑΣ	PREVEZA	0,60
41	ΡΕΘΥΜΝΗΣ	RETHYMNO	0,88
42	ΡΟΔΟΠΗΣ	RHODOPE	0,48
43	ΣΑΜΟΥ	SAMOS	0,92
44	ΣΕΡΡΩΝ	SERRES	0,46
45	ΤΡΙΚΑΛΩΝ	TRIKALA	0,69
46	ΦΘΙΩΤΙΔΑΣ	PHTHIOTIS	0,82
47	ΦΛΩΡΙΝΑΣ	FLORINA	1,00
48	ΦΩΚΙΔΑΣ	PHOCIS	0,93
49	ΧΑΛΚΙΔΙΚΗΣ	CHALKIDIKI	0,82
50	ΧΑΝΙΩΝ	CHANIA	0,67
51	ΧΙΟΥ	CHIOS	0,72

Γράφημα 13Α :

Μέσο κόστος Ζημιάς ανά νομό
Average Claim cost by prefecture

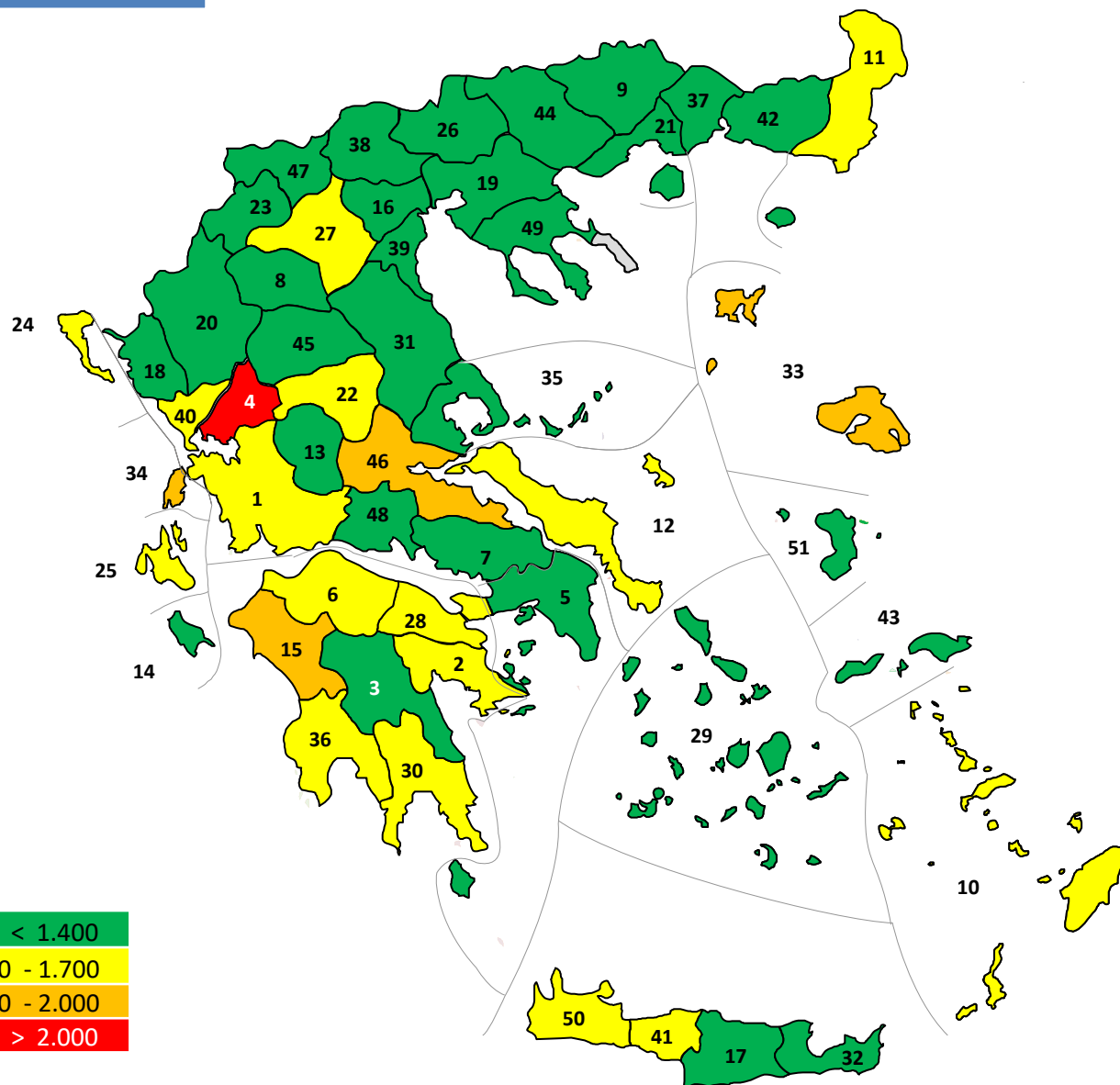

Α/Α	Νομός	Prefecture	TIMH VALUE
1	ΑΙΤΩΛΟΑΚΑΡΝΑΝΙΑΣ	AETOLOACARNANIA	1.567,27
2	ΑΡΓΟΛΙΔΑΣ	ARGOLIDA	1.607,64
3	ΑΡΚΑΔΙΑΣ	ARCADIA	1.312,32
4	ΑΡΤΑΣ	ARTA	2.136,40
5	ΑΤΤΙΚΗΣ	ATTICA	1.298,49
6	ΑΧΑΪΑΣ	ACHAEA	1.444,10
7	ΒΟΙΩΤΙΑΣ	BOEOTIA	1.290,49
8	ΓΡΕΒΕΝΩΝ	GREVENA	1.110,97
9	ΔΡΑΜΑΣ	DRAMA	1.274,78
10	ΔΩΔΕΚΑΝΗΣΟΥ	DODECANESE	1.526,60
11	ΕΒΡΟΥ	EVROS	1.447,54
12	ΕΥΒΟΙΑΣ	EUBOEA	1.404,55
13	ΕΥΡΥΤΑΝΙΑΣ	EVRYTANIA	1.090,08
14	ΖΑΚΥΝΘΟΥ	ZAKYNTHOS	1.209,19
15	ΗΛΕΙΑΣ	ELIA	1.781,69
16	ΗΜΑΘΙΑΣ	IMATHIA	1.374,09
17	ΗΡΑΚΛΕΙΟΥ	HERAKLION	1.234,34
18	ΘΕΣΠΡΩΤΙΑΣ	THESPROTIA	1.076,84
19	ΘΕΣΣΑΛΟΝΙΚΗΣ	THESSALONIKI	1.318,69
20	ΙΩΑΝΝΙΝΩΝ	IOANNINA	1.083,28
21	ΚΑΒΑΛΑΣ	KAVALA	1.179,23
22	ΚΑΡΔΙΤΣΑΣ	KARDITSA	1.479,71
23	ΚΑΣΤΟΡΙΑΣ	KASTORIA	884,12
24	ΚΕΡΚΥΡΑΣ	CORFU (KERKYRA)	1.497,65
25	ΚΕΦΑΛΛΗΝΙΑΣ	CEPHALONIA	1.542,91
26	ΚΙΛΚΙΣ	KILKIS	1.236,87
27	ΚΟΖΑΝΗΣ	KOZANI	1.657,93
28	ΚΟΡΙΝΘΙΑΣ	CORINTHIA	1.573,05
29	ΚΥΚΛΑΔΩΝ	CYCLADES	1.182,98
30	ΛΑΚΩΝΙΑΣ	LACONIA	1.685,65
31	ΛΑΡΙΣΑΣ	LARISSA	1.375,14
32	ΛΑΣΙΘΙΟΥ	LASITHI	1.106,72
33	ΛΕΣΒΟΥ	LESBOS	1.785,16
34	ΛΕΥΚΑΔΑΣ	LEFKADA	1.799,29
35	ΜΑΓΝΗΣΙΑΣ	MAGNESIA	1.353,58
36	ΜΕΣΣΗΝΙΑΣ	MESSENIA	1.485,50
37	ΞΑΝΘΗΣ	XANTHI	1.330,18
38	ΠΕΛΛΗΣ	PELLA	1.391,80
39	ΠΙΕΡΙΑΣ	PIERIA	1.370,29
40	ΠΡΕΒΕΖΑΣ	PREVEZA	1.413,52
41	ΡΕΘΥΜΝΗΣ	RETHYMNNO	1.430,21
42	ΡΟΔΟΠΗΣ	RHODOPE	1.084,39
43	ΣΑΜΟΥ	SAMOS	1.107,71
44	ΣΕΡΡΩΝ	SERRES	1.350,82
45	ΤΡΙΚΑΛΩΝ	TRIKALA	1.238,29
46	ΦΘΙΩΤΙΔΑΣ	PHTHIOTIS	1.760,87
47	ΦΛΩΡΙΝΑΣ	FLORINA	1.100,61
48	ΦΩΚΙΔΑΣ	PHOCIS	1.352,03
49	ΧΑΛΚΙΔΙΚΗΣ	CHALKIDIKI	1.241,12
50	ΧΑΝΙΩΝ	CHANIA	1.473,39
51	ΧΙΟΥ	CHIOS	1.338,13

Γράφημα 13B :

Μέσο Κόστος Ζημιάς, ανά Νομό
Μεταβολή: 2022 – 2021
Average Claim Cost, by Prefecture
Variation: 2022 – 2021

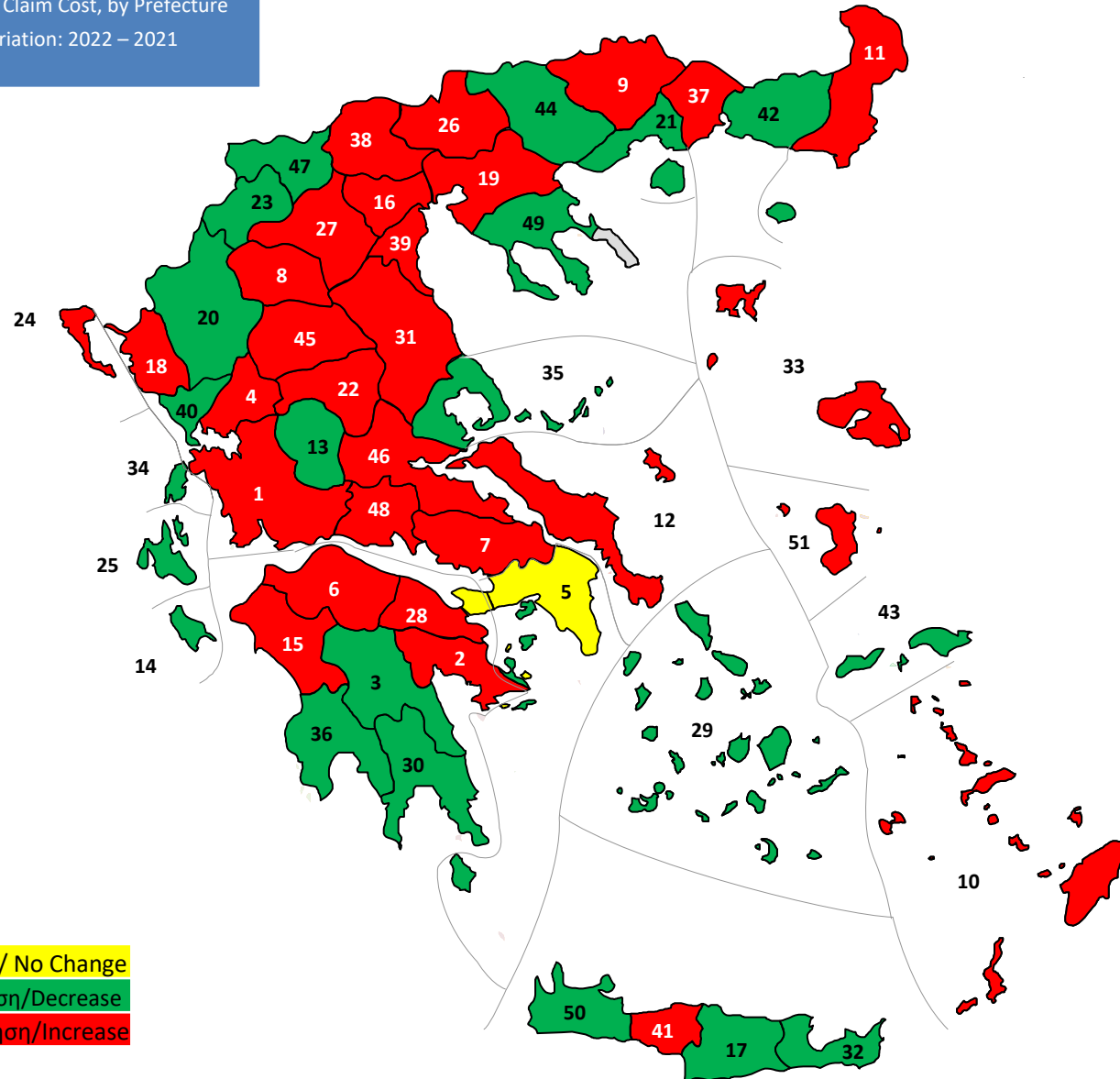

Ίδιο / No Change
Μείωση/Decrease
Αύξηση/Increase

A/A	Νομός	Prefecture	Διαφ/Diff €
1	ΑΙΤΟΛΟΑΚΑΡΝΑΝΙΑΣ	AETOLOACARNANIA	387,09
2	ΑΡΓΟΛΙΔΑΣ	ARGOLIDA	321,11
3	ΑΡΚΑΔΙΑΣ	ARCADIA	-24,93
4	ΑΡΤΑΣ	ARTA	784,53
5	ΑΤΤΙΚΗΣ	ATTICA	0,77
6	ΑΧΑΪΑΣ	ACHAEA	202,36
7	ΒΟΙΩΤΙΑΣ	BOEOTIA	96,26
8	ΓΡΕΒΕΝΩΝ	GREVENA	246,90
9	ΔΡΑΜΑΣ	DRAMA	218,82
10	ΔΩΔΕΚΑΝΗΣΟΥ	DODECANESE	77,50
11	ΕΒΡΟΥ	EVROS	184,53
12	ΕΥΒΟΙΑΣ	EUBOEA	104,09
13	ΕΥΡΥΤΑΝΙΑΣ	EVRYTANIA	-5,90
14	ΖΑΚΥΝΘΟΥ	ZAKYNTHOS	-108,92
15	ΗΛΕΪΑΣ	ELIA	159,13
16	ΗΜΑΘΙΑΣ	IMATHIA	287,94
17	ΗΡΑΚΛΕΙΟΥ	HERAKLION	-2,72
18	ΘΕΣΠΡΩΤΙΑΣ	THESSPROTIA	26,04
19	ΘΕΣΣΑΛΟΝΙΚΗΣ	THESSALONIKI	51,09
20	ΙΩΑΝΝΙΝΩΝ	IOANNINA	-10,37
21	ΚΑΒΑΛΑΣ	KAVALA	-331,20
22	ΚΑΡΔΙΤΣΑΣ	KARDITSA	326,97
23	ΚΑΣΤΟΡΙΑΣ	KASTORIA	-152,84
24	ΚΕΡΚΥΡΑΣ	CORFU (KERKYRA)	192,32
25	ΚΕΦΑΛΛΗΝΙΑΣ	CEPHALONIA	-39,38
26	ΚΙΛΚΙΣ	KILKIS	117,01
27	ΚΟΖΑΝΗΣ	KOZANI	496,29
28	ΚΟΡΙΝΘΙΑΣ	CORINTHIA	182,99
29	ΚΥΚΛΑΔΩΝ	CYCLADES	-239,11
30	ΛΑΚΩΝΙΑΣ	LACONIA	-1.114,08
31	ΛΑΡΙΣΑΣ	LARISSA	137,29
32	ΛΑΣΙΘΙΟΥ	LASITHI	-83,14
33	ΛΕΣΒΟΥ	LESBOS	685,52
34	ΛΕΥΚΑΔΑΣ	LEFKADA	-207,15
35	ΜΑΓΝΗΣΙΑΣ	MAGNESIA	-46,84
36	ΜΕΣΣΗΝΙΑΣ	MESSENIA	-103,69
37	ΞΑΝΘΗΣ	XANTHI	54,47
38	ΠΕΛΛΗΣ	PELLA	192,57
39	ΠΙΕΡΙΑΣ	PIERIA	157,35
40	ΠΡΕΒΕΖΑΣ	PREVEZA	-853,01
41	ΡΕΘΥΜΝΗΣ	RETHYMNO	115,54
42	ΡΟΔΟΠΗΣ	RHODOPE	-181,23
43	ΣΑΜΟΥ	SAMOS	-4,61
44	ΣΕΡΡΩΝ	SERRES	-138,97
45	ΤΡΙΚΑΛΩΝ	TRIKALA	63,80
46	ΦΘΙΩΤΙΔΑΣ	PHTHIOTIS	672,20
47	ΦΛΩΡΙΝΑΣ	FLORINA	-302,20
48	ΦΩΚΙΔΑΣ	PHOCIS	357,44
49	ΧΑΛΚΙΔΙΚΗΣ	CHALKIDIKI	-139,62
50	ΧΑΝΙΩΝ	CHANIA	-6,15
51	ΧΙΟΥ	CHIOS	168,47

Πίνακας 6 - Ζημιές Αστικής Ευθύνης ανά νομό

Table 6 - M.T.P.L. Claims by prefecture

2022

Νομός	Prefecture	Συχνότητα Ζημιών %	Μέσο Κόστος Ζημιάς €
		Claims Frequency %	Average Claim Cost €
ΑΙΤΩΛΟΑΚΑΡΝΑΝΙΑΣ	AETOLOACARNANIA	5,44	1.567
ΑΡΓΟΛΙΔΑΣ	ARGOLIDA	4,88	1.608
ΑΡΚΑΔΙΑΣ	ARCADIA	4,47	1.312
ΑΡΤΑΣ	ARTA	5,24	2.136
ΑΤΤΙΚΗΣ	ATTICA	9,10	1.298
ΔΗΜΟΣ ΑΘΗΝΑΙΩΝ	CENTRAL ATHENS	9,81	1.314
ΔΥΤΙΚΟΣ ΤΟΜΕΑΣ ΑΘΗΝΩΝ	WESTERN ATHENS	9,53	1.315
ΒΟΡΕΙΟΣ ΤΟΜΕΑΣ ΑΘΗΝΩΝ	NORTHERN ATHENS	8,85	1.273
ΝΟΤΙΟΣ ΤΟΜΕΑΣ ΑΘΗΝΩΝ	SOUTHERN ATHENS	9,43	1.261
ΠΕΙΡΑΙΑΣ	PIRAEUS	9,06	1.263
ΑΝΑΤΟΛΙΚΗ ΑΤΤΙΚΗΣ ΚΑΙ ΥΠΟΛΟΙΠΟ ΔΥΤΙΚΗΣ ΑΤΤΙΚΗΣ	EASTERN ATTICA AND REST OF WESTERN ATTICA	7,62	1.448
ΑΧΑΪΑΣ	ACHAEA	8,17	1.444
ΒΟΙΩΤΙΑΣ	BOEOTIA	5,43	1.290
ΓΡΕΒΕΝΩΝ	GREVENA	4,17	1.111
ΔΡΑΜΑΣ	DRAMA	4,96	1.275
ΔΩΔΕΚΑΝΗΣΟΥ	DODECANESE	4,49	1.527
ΕΒΡΟΥ	EVROS	4,24	1.448
ΕΥΒΟΙΑΣ	EUBOEA	5,98	1.405
ΕΥΡΥΤΑΝΙΑΣ	EVRYTANIA	5,18	1.090
ΖΑΚΥΝΘΟΥ	ZAKYNTHOS	5,86	1.209
ΗΛΕΙΑΣ	ELIA	5,28	1.782
ΗΜΑΘΙΑΣ	IMATHIA	5,15	1.374
ΗΡΑΚΛΕΙΟΥ	HERAKLION	7,13	1.234
ΘΕΣΠΡΩΤΙΑΣ	THESPROTIA	5,47	1.077
ΘΕΣΣΑΛΟΝΙΚΗΣ	THESSALONIKI	7,10	1.319
ΙΩΑΝΝΙΝΩΝ	IOANNINA	6,15	1.083
ΚΑΒΑΛΑΣ	KAVALA	4,99	1.179
ΚΑΡΔΙΤΣΑΣ	KARDITSA	4,38	1.480
ΚΑΣΤΟΡΙΑΣ	KASTORIA	4,62	884
ΚΕΡΚΥΡΑΣ	CORFU (KERKYRA)	5,05	1.498
ΚΕΦΑΛΛΗΝΙΑΣ	CEPHALONIA	4,74	1.543
ΚΙΛΚΙΣ	KILKIS	5,14	1.237
ΚΟΖΑΝΗΣ	KOZANI	4,76	1.658
ΚΟΡΙΝΘΙΑΣ	CORINTHIA	5,41	1.573
ΚΥΚΛΑΔΩΝ	CYCLADES	5,46	1.183
ΛΑΚΩΝΙΑΣ	LACONIA	4,59	1.686
ΛΑΡΙΣΑΣ	LARISSA	4,48	1.375
ΛΑΣΙΘΙΟΥ	LASITHI	5,56	1.107
ΛΕΣΒΟΥ	LESBOS	3,88	1.785
ΛΕΥΚΑΔΑΣ	LEFKADA	4,87	1.799
ΜΑΓΝΗΣΙΑΣ	MAGNESIA	5,00	1.354
ΜΕΣΣΗΝΙΑΣ	MESSENIA	5,88	1.485
ΞΑΝΘΗΣ	XANTHI	4,58	1.330
ΠΕΛΛΗΣ	PELLA	4,55	1.392
ΠΙΕΡΙΑΣ	PIERIA	4,81	1.370
ΠΡΕΒΕΖΑΣ	PREVEZA	4,48	1.414
ΡΕΘΥΜΝΗΣ	RETHYMNO	6,28	1.430
ΡΟΔΟΠΗΣ	RHODOPE	3,83	1.084
ΣΑΜΟΥ	SAMOS	3,32	1.108
ΣΕΡΡΩΝ	SERRES	4,41	1.351
ΤΡΙΚΑΛΩΝ	TRIKALA	4,40	1.238
ΦΘΙΩΤΙΔΑΣ	PHTHIOTIS	4,69	1.761
ΦΛΩΡΙΝΑΣ	FLORINA	4,81	1.101
ΦΩΚΙΑΣ	PHOCIS	5,05	1.352
ΧΑΛΚΙΔΙΚΗΣ	CHALKIDIKI	4,86	1.241
ΧΑΝΙΩΝ	CHANIA	6,23	1.473
ΧΙΟΥ	CHIOS	5,56	1.338
ΣΥΝΟΛΟ	TOTAL	7,15	1.385

Η γεωγραφική κατανομή έχει γίνει με κριτήριο την διεύθυνση έκδοσης του ασφαλιστηρίου συμβολαίου
 The geographical distribution is determined by the insured person's address on the policy

ΕΝΟΤΗΤΑ Γ' | SECTION C'

Ανάλυση ζημιών Στοιχεία οικονομικού έτους Claims analysis: Financial year data

Αποζημιώσεις – Δείκτες οικονομικού έτους Claims – Ratios financial year	2021	2022
Δείκτης ζημιών Συνόλου Καλύψεων (%) Loss Ratio – Total covers (%)	45,64	54,56
Δείκτης ζημιών Α.Ε Οχημάτων (%) Loss Ratio MTPL (%)	49,04	59,30
Καταβολές αποζημιώσεων Συνόλου Καλύψεων (€) Paid Claims – Total Covers (€)	446.018.756	532.863.136
Καταβολές αποζημιώσεων Α.Ε Οχημάτων Paid Claims MTPL (€)	359.574.022	429.017.630
Εκκρεμείς αποζημιώσεις αποζημιώσεων Συνόλου Καλύψεων(€) Outstanding Claims – Total Covers (€)	1.721.759.451	1.707.388.889
Εκκρεμείς αποζημιώσεις Α.Ε Οχημάτων (€) Outstanding Claims MTPL (€)	1.659.336.061	1.636.687.676

2022: Αποζημιώσεις – δείκτης ζημιών | Claims – Loss Ratio

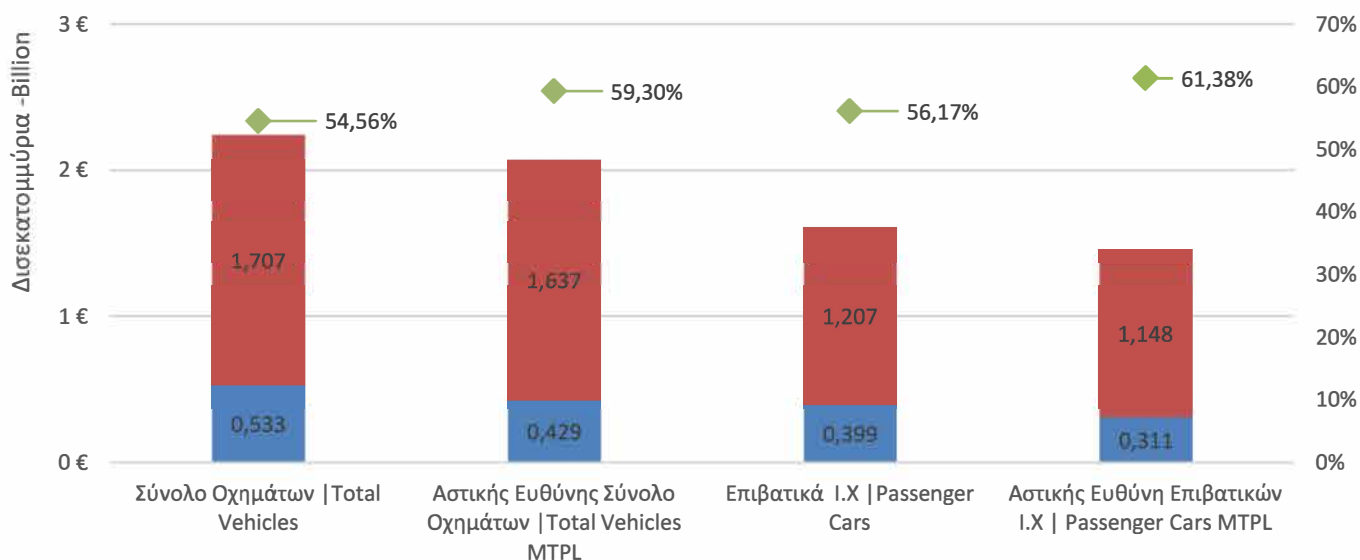

■ Καταβολές αποζημιώσεων | Paid Claims ■ Εκκρεμείς αποζημιώσεις | Outstanding Claims ◆ Δείκτης Ζημιών | Loss ratio

Πίνακας 7Α - Δείκτης ζημιών ανα Χρήση και Κάλυψη - (%)

Table 7A - Loss ratio per Vehicle Use and Cover - (%)

2022

Χρήση οχήματος Vehicle use	Υλικές Ζημιές	Σωματικές Βλάβες	Αστική Ευθύνη	Πυρός	Κλοπή	Ζ.Ι.Α.	Θραύση Κρυστάλλων	Λοιπές Καλύψεις	Σύνολο Καλύψεων
	Material damages	Bodily injuries	M.T.P.L.	Fire	Theft	Own damages	Glass break	Other covers	All covers
ΕΠΙΒΑΤΙΚΑ Ι.Χ. PASSENGER PRIVATE VEHICLES	68,95	49,53	61,38	11,29	73,00	73,67	58,58	14,56	56,17
ΕΠΙΒΑΤΙΚΑ Ι.Χ. (ΕΙΔΙΚΑ) PASSENGER PRIVATE VEHICLES (SPECIAL)	51,57	6,27	32,93	23,01	26,42	61,68	106,25	10,05	35,78
ΕΠΙΒΑΤΙΚΑ Ι.Χ. (ΕΝΟΙΚΙΑΖΟΜΕΝΑ) PASSENGER PRIVATE VEHICLES (RENTAL)	70,52	39,47	55,83	33,05	85,10	54,92	65,88	7,19	53,02
ΛΕΩΦΟΡΕΙΑ (ΟΛΟΙ ΟΙ ΤΥΠΟΙ) BUSES (ALL TYPES)	48,41	37,15	43,34	51,04	7,11	374,81	89,94	37,14	46,25
ΤΑΞΙ TAXIS	52,98	57,01	54,46	14,24	6,40	253,15	75,23	24,49	53,60
ΦΟΡΤΗΓΑ Ι.Χ. PRIVATE TRUCKS	73,93	41,15	61,45	36,33	35,85	93,54	73,92	4,43	56,40
ΦΟΡΤΗΓΑ Δ.Χ. PUBLIC TRUCKS	69,05	31,92	54,11	0,57	0,65	19,17	35,96	9,24	48,27
ΦΟΡΤΗΓΑ Ι.Χ. ΑΓΡΟΤΙΚΑ PRIVATE TRUCKS AGRICULTURAL	68,13	40,98	57,47	6,99	34,24	222,99	63,52	3,54	52,37
ΜΗΧ.ΕΡΓΩΝ TOOLS	44,59	21,76	33,64	26,99	1,12	15,03	86,92	2,97	30,09
ΑΓΡΟΤΙΚΑ ΜΗΧΑΝΗΜΑΤΑ AGRICULTURAL TOOLS	41,71	104,43	69,18	1,60	55,87	0,00	104,06	5,80	58,31
ΜΟΤΟΣΥΚΛΕΤΕΣ Ι.Χ. MOTORCYCLES PRIVATE	53,45	44,31	49,23	1,64	70,26	22,83	14,17	2,47	43,76
ΜΟΤΟΣΥΚΛΕΤΕΣ Ι.Χ. (ΕΝΟΙΚΙΑΖΟΜΕΝΕΣ) MOTORCYCLES PRIVATE (RENTAL)	46,24	85,23	62,06	0,00	0,00	0,00	0,00	0,88	56,74
ΣΥΝΟΛΟ ΟΧΗΜΑΤΩΝ ALL VEHICLES	67,32	47,17	59,30	15,03	68,80	74,55	61,04	12,51	54,56

Ο δείκτης ζημιών περιλαμβάνει ζημιές ανεξαρτήτως χρόνου επελεύσεως. Ο δείκτης ζημιών υπολογίζεται με βάση τα στοιχεία που βαρύνουν την τρέχουσα οικονομική χρήση και είναι ανεξάρτητα από τον χρόνο επελεύσεως των ζημιών.

Στις επελθούσες αποζημιώσεις έχει ληφθεί υπόψη και η μεταβολή του αποθέματος εκκρεμών ζημιών αρχής και τέλους χρήσης.

The Loss Ratio is calculated on claims payments of the current financial year and is independent of the claim's occurrence date.

The incurred claim payments have been adjusted to account for changes in outstanding claim reserves between the start and the end of the financial year.

Πίνακας 7B - Δείκτης ζημιών ανα Χρήση και Κάλυψη - (%)

Table 7B - Loss ratio per Vehicle Use and Cover - (%)

2021

Χρήση οχήματος Vehicle use	Υλικές Ζημιές	Σωματικές Βλάβες	Αστική Ευθύνη	Πυρός	Κλοπή	Ζ.Ι.Α.	Θραύση Κρυστάλλων	Λοιπές Καλύψεις	Σύνολο Καλύψεων
	Material damages	Bodily injuries	M.T.P.L.	Fire	Theft	Own damages	Glass break	Other covers	All covers
ΕΠΙΒΑΤΙΚΑ Ι.Χ. PASSENGER PRIVATE VEHICLES	55,47	42,28	50,29	18,06	53,28	55,61	52,43	17,02	46,68
ΕΠΙΒΑΤΙΚΑ Ι.Χ. (ΕΙΔΙΚΑ) PASSENGER PRIVATE VEHICLES (SPECIAL)	50,62	-5,84	26,69	0,25	42,24	38,99	83,59	10,21	29,25
ΕΠΙΒΑΤΙΚΑ Ι.Χ. (ΕΝΟΙΚΙΑΖΟΜΕΝΑ) PASSENGER PRIVATE VEHICLES (RENTAL)	70,96	60,66	66,14	34,61	46,40	59,11	60,27	7,45	60,33
ΛΕΩΦΟΡΕΙΑ (ΟΛΟΙ ΟΙ ΤΥΠΟΙ) BUSES (ALL TYPES)	30,65	19,91	25,70	-12,06	-3,56	306,13	83,53	15,58	26,49
ΤΑΞΙ TAXIS	35,26	77,32	50,36	-0,08	53,90	147,96	41,50	8,32	48,04
ΦΟΡΤΗΓΑ Ι.Χ. PRIVATE TRUCKS	64,33	27,29	50,23	32,46	41,91	75,75	72,17	7,15	47,62
ΦΟΡΤΗΓΑ Δ.Χ. PUBLIC TRUCKS	59,77	39,68	51,64	-20,38	0,29	4,03	35,05	9,69	45,70
ΦΟΡΤΗΓΑ Ι.Χ. ΑΓΡΟΤΙΚΑ PRIVATE TRUCKS AGRICULTURAL	59,67	44,94	53,70	9,80	28,04	216,53	65,69	4,47	49,47
ΜΗΧ.ΕΡΓΩΝ TOOLS	34,53	-15,40	11,66	3,42	15,62	13,31	81,90	1,71	12,87
ΑΓΡΟΤΙΚΑ ΜΗΧΑΝΗΜΑΤΑ AGRICULTURAL TOOLS	47,06	-5,15	23,59	0,84	0,00	0,00	93,54	0,71	21,11
ΜΟΤΟΣΥΚΛΕΤΕΣ Ι.Χ. MOTORCYCLES PRIVATE	44,18	30,33	37,72	7,61	51,92	9,27	50,02	2,60	34,09
ΜΟΤΟΣΥΚΛΕΤΕΣ Ι.Χ. (ΕΝΟΙΚΙΑΖΟΜΕΝΕΣ) MOTORCYCLES PRIVATE (RENTAL)	43,11	361,12	173,56	0,00	0,00	0,00	0,00	4,54	159,81
ΣΥΝΟΛΟ ΟΧΗΜΑΤΩΝ ALL VEHICLES	55,10	39,96	49,04	16,24	51,02	57,41	55,17	14,23	45,64

Ο δείκτης ζημιών περιλαμβάνει ζημιές ανεξαρτήτως χρόνου επελεύσεως. Ο δείκτης ζημιών υπολογίζεται με βάση τα στοιχεία που βαρύνουν την τρέχουσα οικονομική χρήση και είναι ανεξάρτητα από τον χρόνο επελεύσεως των ζημιών.

Στις επελθούσες αποζημιώσεις έχει ληφθεί υπόψη και η μεταβολή του αποθέματος εκκρεμών ζημιών αρχής και τέλους χρήσης.

The Loss Ratio is calculated on claims payments of the current financial year and is independent of the claim's occurrence date.

The incurred claim payments have been adjusted to account for changes in outstanding claim reserves between the start and the end of the financial year.

Πίνακας 7Γ - Δείκτης ζημιών ανα Χρήση και Κάλυψη - (%)

Table 7Γ - Loss ratio per Vehicle Use and Cover - (%)

2020

Χρήση οχήματος Vehicle use	Υλικές Ζημιές	Σωματικές Βλάβες	Αστική Ευθύνη	Πυρός	Κλοπή	Ζ.Ι.Α.	Θραύση Κρυστάλλων	Λοιπές Καλύψεις	Σύνολο Καλύψεων
	Material damages	Bodily injuries	M.T.P.L.	Fire	Theft	Own damages	Glass break	Other covers	All covers
ΕΠΙΒΑΤΙΚΑ Ι.Χ. PASSENGER PRIVATE VEHICLES	47,43	44,11	46,12	15,30	61,09	48,79	49,47	12,96	43,37
ΕΠΙΒΑΤΙΚΑ Ι.Χ. (ΕΙΔΙΚΑ) PASSENGER PRIVATE VEHICLES (SPECIAL)	27,32	8,65	19,54	-0,97	18,69	24,83	68,89	-0,41	20,11
ΕΠΙΒΑΤΙΚΑ Ι.Χ. (ΕΝΟΙΚΙΑΖΟΜΕΝΑ) PASSENGER PRIVATE VEHICLES (RENTAL)	74,67	51,78	64,30	16,71	188,21	48,50	68,53	3,53	60,38
ΛΕΩΦΟΡΕΙΑ (ΟΛΟΙ ΟΙ ΤΥΠΟΙ) BUSES (ALL TYPES)	9,21	57,36	30,30	18,96	1,96	632,13	62,35	11,44	31,28
ΤΑΞΙ TAXIS	45,74	50,15	47,76	-1,37	0,60	-34,68	32,16	6,95	45,27
ΦΟΡΤΗΓΑ Ι.Χ. PRIVATE TRUCKS	46,63	38,20	43,42	0,34	31,22	35,73	66,26	-0,16	40,04
ΦΟΡΤΗΓΑ Δ.Χ. PUBLIC TRUCKS	53,47	28,73	42,22	-1,72	11,59	10,66	36,48	1,28	38,26
ΦΟΡΤΗΓΑ Ι.Χ. ΑΓΡΟΤΙΚΑ PRIVATE TRUCKS AGRICULTURAL	50,58	38,73	45,79	8,72	47,22	199,59	63,75	0,70	42,68
ΜΗΧ.ΕΡΓΩΝ TOOLS	21,20	33,69	26,85	0,87	21,70	0,88	86,63	3,55	25,23
ΑΓΡΟΤΙΚΑ ΜΗΧΑΝΗΜΑΤΑ AGRICULTURAL TOOLS	36,21	77,38	54,54	16,50	0,00	0,00	110,84	0,14	46,27
ΜΟΤΟΣΥΚΛΕΤΕΣ Ι.Χ. MOTORCYCLES PRIVATE	29,47	44,29	36,29	2,62	56,49	10,46	52,49	0,88	33,06
ΜΟΤΟΣΥΚΛΕΤΕΣ Ι.Χ. (ΕΝΟΙΚΙΑΖΟΜΕΝΕΣ) MOTORCYCLES PRIVATE (RENTAL)	49,48	76,51	61,08	0,00	0,00	0,00	0,00	1,53	55,82
ΣΥΝΟΛΟ ΟΧΗΜΑΤΩΝ ALL VEHICLES	45,81	43,47	44,86	13,50	58,51	49,56	51,72	10,06	42,14

Ο δείκτης ζημιών περιλαμβάνει ζημιές ανεξαρτήτως χρόνου επελεύσεως. Ο δείκτης ζημιών υπολογίζεται με βάση τα στοιχεία που βαρύνουν την τρέχουσα οικονομική χρήση και είναι ανεξάρτητα από τον χρόνο επελεύσεως των ζημιών.

Στις επελθούσες αποζημιώσεις έχει ληφθεί υπόψη και η μεταβολή του αποθέματος εκκρεμών ζημιών αρχής και τέλους χρήσης.

The Loss Ratio is calculated on claims payments of the current financial year and is independent of the claim's occurrence date.

The incurred claim payments have been adjusted to account for changes in outstanding claim reserves between the start and the end of the financial year.

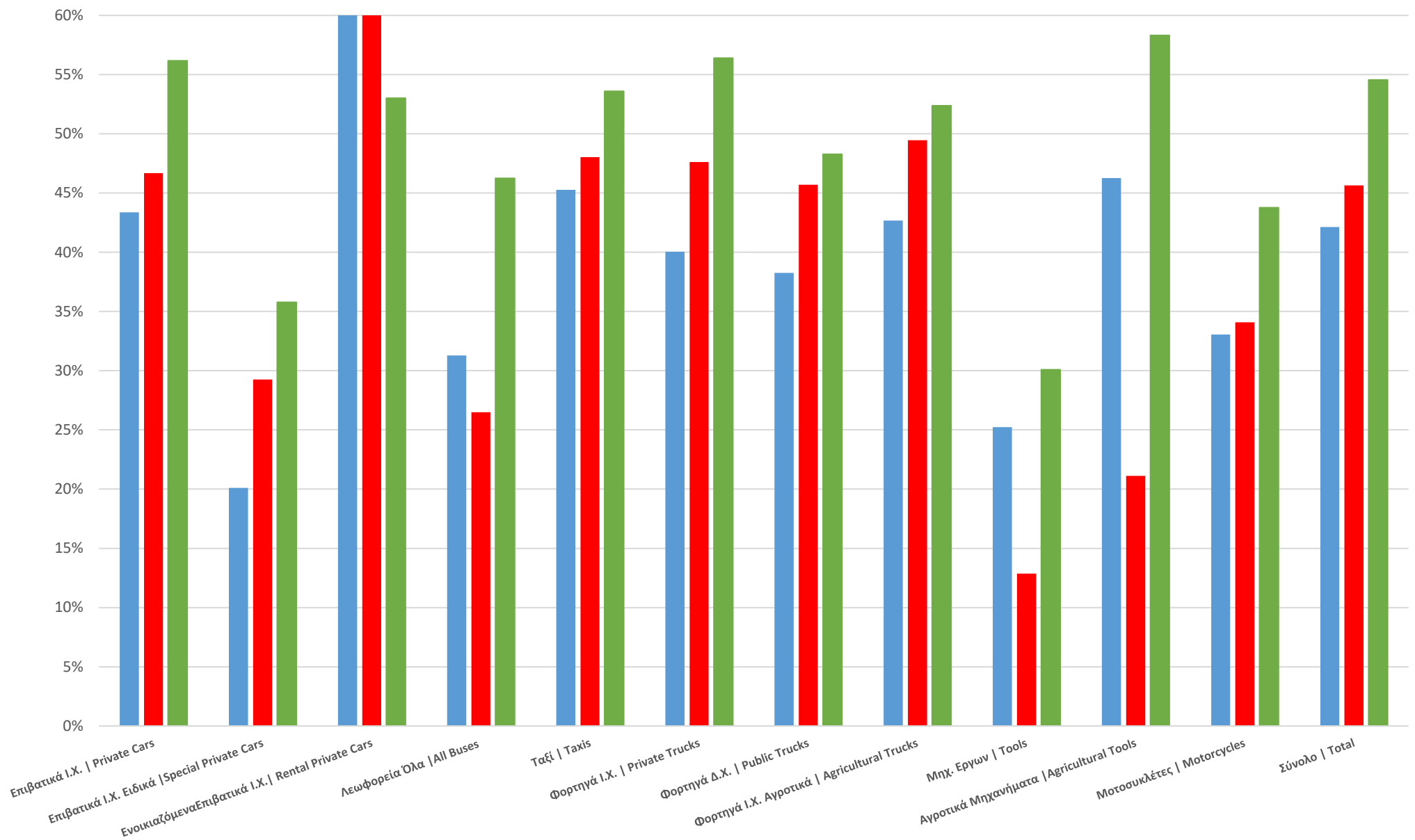

Γράφημα 14 | Figure 14: Δείκτης ζημιών συνόλου καλύψεων | Loss Ratio all covers

■ 2020 ■ 2021 ■ 2022

Πίνακας 8Α - Καταβολές αποζημιώσεων οικονομικού έτους 2022 ανά Χρήση Οχήματος και Κάλυψη (€)

Table 8A - Paid claims for financial year 2022 by Vehicle Use and Cover (€)

Χρήση οχήματος Vehicle use	Υλικές Ζημιές	Σωματικές Βλάβες	Αστική Ευθύνη	Πυρός	Κλοπή	Ζ.Ι.Α.	Θραύση Κρυστάλλων	Λοιπές Καλύψεις	Σύνολο Καλύψεων
	Material damages	Bodily injuries	M.T.P.L.	Fire	Theft	Own damages	Glass break	Other covers	All covers
ΕΠΙΒΑΤΙΚΑ Ι.Χ. PASSENGER PRIVATE VEHICLES	189.999.451	120.633.289	310.632.739	1.310.695	26.789.647	20.809.872	27.451.741	12.401.141	399.395.835
ΕΠΙΒΑΤΙΚΑ Ι.Χ. (ΕΙΔΙΚΑ) PASSENGER PRIVATE VEHICLES (SPECIAL)	641.600	299.301	940.901	10.119	34.836	81.996	177.224	32.215	1.277.292
ΕΠΙΒΑΤΙΚΑ Ι.Χ. (ΕΝΟΙΚΙΑΖΟΜΕΝΑ) PASSENGER PRIVATE VEHICLES (RENTAL)	4.616.046	3.294.198	7.910.245	60.191	507.343	480.463	463.222	108.075	9.529.538
ΛΕΩΦΟΡΕΙΑ (ΟΛΟΙ ΟΙ ΤΥΠΟΙ) BUSES (ALL TYPES)	3.115.988	3.709.303	6.825.291	228.245	35.419	155.097	980.013	120.459	8.344.524
ΤΑΞΙ TAXIS	3.803.570	2.992.898	6.796.468	5.515	2.475	20.616	520.819	172.512	7.518.404
ΦΟΡΤΗΓΑ Ι.Χ. PRIVATE TRUCKS	26.972.049	12.010.283	38.982.332	220.364	715.094	836.267	3.198.239	419.892	44.372.189
ΦΟΡΤΗΓΑ Δ.Χ. PUBLIC TRUCKS	4.966.361	2.028.637	6.994.998	0	588	20.643	165.052	141.394	7.322.675
ΦΟΡΤΗΓΑ Ι.Χ. ΑΓΡΟΤΙΚΑ PRIVATE TRUCKS AGRICULTURAL	13.429.133	7.803.240	21.232.373	31.001	232.662	481.423	1.666.730	165.614	23.809.804
ΜΗΧ.ΕΡΓΩΝ TOOLS	1.188.348	738.362	1.926.710	53.294	2.065	0	194.073	26.604	2.202.747
ΑΓΡΟΤΙΚΑ ΜΗΧΑΝΗΜΑΤΑ AGRICULTURAL TOOLS	886.539	2.053.379	2.939.918	495	1.702	0	175.647	50.854	3.168.615
ΜΟΤΟΣΥΚΛΕΤΕΣ Ι.Χ. MOTORCYCLES PRIVATE	11.468.554	10.982.223	22.450.778	8.518	1.868.156	14.874	426	192.525	24.535.277
ΜΟΤΟΣΥΚΛΕΤΕΣ Ι.Χ. (ΕΝΟΙΚΙΑΖΟΜΕΝΕΣ) MOTORCYCLES PRIVATE (RENTAL)	297.736	1.087.140	1.384.876	0	0	0	0	1.361	1.386.237
ΣΥΝΟΛΟ ΟΧΗΜΑΤΩΝ ALL VEHICLES	261.385.376	167.632.253	429.017.630	1.928.437	30.189.986	22.901.251	34.993.186	13.832.646	532.863.136

Καταγράφονται οι καταβολές αποζημιώσεων τις οικονομικής χρήσης, ανεξαρτήτως του έτους επελεύσεως των ζημιών.

The paid claims for the financial year are depicted, independently of the claims' occurrence date.

Πίνακας 8B - Καταβολές αποζημιώσεων οικονομικού έτους 2021 ανά Χρήση Οχήματος και Κάλυψη (€)

Table 8B - Paid claims for financial year 2021 by Vehicle Use and Cover (€)

Χρήση οχήματος Vehicle use	Υλικές Ζημιές	Σωματικές Βλάβες	Αστική Ευθύνη	Πυρός	Κλοπή	Ζ.Ι.Α.	Θραύση Κρυστάλλων	Λοιπές Καλύψεις	Σύνολο Καλύψεων
	Material damages	Bodily injuries	M.T.P.L.	Fire	Theft	Own damages	Glass break	Other covers	All covers
ΕΠΙΒΑΤΙΚΑ Ι.Χ. PASSENGER PRIVATE VEHICLES	147.962.552	109.855.382	257.817.934	1.950.892	21.600.143	14.673.926	24.925.584	10.555.270	331.523.749
ΕΠΙΒΑΤΙΚΑ Ι.Χ. (ΕΙΔΙΚΑ) PASSENGER PRIVATE VEHICLES (SPECIAL)	505.303	164.848	670.151	311	61.954	72.074	132.473	22.359	959.321
ΕΠΙΒΑΤΙΚΑ Ι.Χ. (ΕΝΟΙΚΙΑΖΟΜΕΝΑ) PASSENGER PRIVATE VEHICLES (RENTAL)	3.069.806	4.195.349	7.265.155	46.079	196.926	363.388	276.442	64.612	8.212.602
ΛΕΩΦΟΡΕΙΑ (ΟΛΟΙ ΟΙ ΤΥΠΟΙ) BUSES (ALL TYPES)	2.060.381	2.526.036	4.586.417	42.349	28.034	66.499	661.253	176.768	5.561.320
ΤΑΞΙ TAXIS	1.904.889	3.134.032	5.038.922	63	45.015	9.963	252.090	44.985	5.391.036
ΦΟΡΤΗΓΑ Ι.Χ. PRIVATE TRUCKS	22.022.624	10.607.217	32.629.842	255.488	964.003	713.616	3.116.530	349.538	38.029.018
ΦΟΡΤΗΓΑ Δ.Χ. PUBLIC TRUCKS	3.900.334	2.743.746	6.644.080	8.686	327	6.816	143.886	115.843	6.919.638
ΦΟΡΤΗΓΑ Ι.Χ. ΑΓΡΟΤΙΚΑ PRIVATE TRUCKS AGRICULTURAL	11.239.486	9.691.382	20.930.868	42.364	240.894	429.370	1.764.400	155.746	23.563.642
ΜΗΧ.ΕΡΓΩΝ TOOLS	904.877	210.930	1.115.807	9.712	52.733	102	189.064	5.929	1.373.346
ΑΓΡΟΤΙΚΑ ΜΗΧΑΝΗΜΑΤΑ AGRICULTURAL TOOLS	979.726	196.579	1.176.305	1.235	0	0	146.074	4.623	1.328.237
ΜΟΤΟΣΥΚΛΕΤΕΣ Ι.Χ. MOTORCYCLES PRIVATE	9.518.607	9.915.597	19.434.205	15.513	1.319.769	5.330	1.618	111.599	20.888.033
ΜΟΤΟΣΥΚΛΕΤΕΣ Ι.Χ. (ΕΝΟΙΚΙΑΖΟΜΕΝΕΣ) MOTORCYCLES PRIVATE (RENTAL)	246.360	2.017.978	2.264.337	0	0	0	0	4.476	2.268.813
ΣΥΝΟΛΟ ΟΧΗΜΑΤΩΝ ALL VEHICLES	204.314.944	155.259.077	359.574.022	2.372.691	24.509.798	16.341.084	31.609.413	11.611.748	446.018.756

Καταγράφονται οι καταβολές αποζημιώσεων τις οικονομικής χρήσης, ανεξαρτήτως του έτους επελεύσεως των ζημιών.

The paid claims for the financial year are depicted, independently of the claims' occurrence date.

Πίνακας 8Γ - Καταβολές αποζημιώσεων οικονομικού έτους 2020 ανά Χρήση Οχήματος και Κάλυψη (€)

Table 8Γ - Paid claims for financial year 2020 by Vehicle Use and Cover (€)

Χρήση οχήματος Vehicle use	Υλικές Ζημιές	Σωματικές Βλάβες	Αστική Ευθύνη	Πυρός	Κλοπή	Ζ.Ι.Α.	Θραύση Κρυστάλλων	Λοιπές Καλύψεις	Σύνολο Καλύψεων
	Material damages	Bodily injuries	M.T.P.L.	Fire	Theft	Own damages	Glass break	Other covers	All covers
ΕΠΙΒΑΤΙΚΑ Ι.Χ. PASSENGER PRIVATE VEHICLES	160.491.659	123.017.067	283.508.726	1.979.730	24.109.671	13.669.758	25.255.594	14.804.643	363.328.122
ΕΠΙΒΑΤΙΚΑ Ι.Χ. (ΕΙΔΙΚΑ) PASSENGER PRIVATE VEHICLES (SPECIAL)	396.061	98.982	495.043	0	39.445	51.708	114.678	22.485	723.359
ΕΠΙΒΑΤΙΚΑ Ι.Χ. (ΕΝΟΙΚΙΑΖΟΜΕΝΑ) PASSENGER PRIVATE VEHICLES (RENTAL)	3.606.497	2.543.112	6.149.609	17.581	384.155	231.225	240.584	61.726	7.084.880
ΛΕΩΦΟΡΕΙΑ (ΟΛΟΙ ΟΙ ΤΥΠΟΙ) BUSES (ALL TYPES)	1.943.454	2.553.914	4.497.369	196.204	4.702	257.003	661.636	30.927	5.647.840
ΤΑΞΙ TAXIS	3.546.810	3.202.237	6.749.047	0	3.302	1.838	240.513	55.713	7.050.412
ΦΟΡΤΗΓΑ Ι.Χ. PRIVATE TRUCKS	21.354.227	11.182.679	32.536.906	92.127	675.879	422.311	3.008.964	351.124	37.087.311
ΦΟΡΤΗΓΑ Δ.Χ. PUBLIC TRUCKS	4.944.950	2.188.188	7.133.138	3.000	18.014	11.032	180.376	29.066	7.374.625
ΦΟΡΤΗΓΑ Ι.Χ. ΑΓΡΟΤΙΚΑ PRIVATE TRUCKS AGRICULTURAL	12.420.111	7.912.014	20.332.125	28.491	398.852	392.898	1.854.846	137.805	23.145.017
ΜΗΧ.ΕΡΓΩΝ TOOLS	805.483	526.767	1.332.250	3.031	58.363	301	201.775	49.318	1.645.037
ΑΓΡΟΤΙΚΑ ΜΗΧΑΝΗΜΑΤΑ AGRICULTURAL TOOLS	892.486	1.354.475	2.246.961	13.913	0	0	157.166	2.128	2.420.168
ΜΟΤΟΣΥΚΛΕΤΕΣ Ι.Χ. MOTORCYCLES PRIVATE	9.731.223	12.159.979	21.891.203	8.214	1.181.404	9.346	1.712	62.046	23.153.925
ΜΟΤΟΣΥΚΛΕΤΕΣ Ι.Χ. (ΕΝΟΙΚΙΑΖΟΜΕΝΕΣ) MOTORCYCLES PRIVATE (RENTAL)	279.992	378.874	658.867	0	0	1.637	0	0	660.504
ΣΥΝΟΛΟ ΟΧΗΜΑΤΩΝ ALL VEHICLES	220.412.955	167.118.289	387.531.244	2.342.291	26.873.786	15.049.057	31.917.843	15.606.979	479.321.200

Καταγράφονται οι καταβολές αποζημιώσεων τις οικονομικής χρήσης, ανεξαρτήτως του έτους επελεύσεως των ζημιών.

The paid claims for the financial year are depicted, independently of the claims' occurrence date.

Πίνακας 9Α - Εκκρεμείς αποζημιώσεις οικονομικού έτους 2022 ανά Χρήση οχήματος και Κάλυψη (€)

Table 9A - Outstanding claims for the financial year 2022 by Vehicle Category and Cover (€)

Χρήση οχήματος Vehicle use	Υλικές Ζημιές	Σωματικές Βλάβες	Αστική Ευθύνη	Πυρός	Κλοπή	Ζ.Ι.Α.	Θραύση Κρυστάλλων	Λοιπές Καλύψεις	Σύνολο Καλύψεων
	Material damages	Bodily injuries	M.T.P.L.	Fire	Theft	Own damages	Glass break	Other covers	All covers
ΕΠΙΒΑΤΙΚΑ Ι.Χ. PASSENGER PRIVATE VEHICLES	384.245.786	763.267.617	1.147.513.403	1.283.791	18.427.423	22.675.367	4.586.674	12.606.242	1.207.464.347
ΕΠΙΒΑΤΙΚΑ Ι.Χ. (ΕΙΔΙΚΑ) PASSENGER PRIVATE VEHICLES (SPECIAL)	1.803.269	4.088.957	5.892.226	23.195	30.174	139.785	53.833	37.033	6.176.488
ΕΠΙΒΑΤΙΚΑ Ι.Χ. (ΕΝΟΙΚΙΑΖΟΜΕΝΑ) PASSENGER PRIVATE VEHICLES (RENTAL)	9.224.967	25.231.610	34.456.576	25.819	408.730	854.046	91.339	113.996	35.950.507
ΛΕΩΦΟΡΕΙΑ (ΟΛΟΙ ΟΙ ΤΥΠΟΙ) BUSES (ALL TYPES)	7.578.608	12.616.031	20.194.639	391.564	133.490	380.389	429.111	-13.758	21.515.434
ΤΑΞΙ TAXIS	6.251.608	9.158.584	15.410.192	-165	7.104	28.960	60.940	43.707	15.550.738
ΦΟΡΤΗΓΑ Ι.Χ. PRIVATE TRUCKS	51.290.249	89.729.253	141.019.502	415.400	826.295	2.305.437	717.173	755.331	146.039.188
ΦΟΡΤΗΓΑ Δ.Χ. PUBLIC TRUCKS	9.480.834	23.090.968	32.571.802	5.878	4.986	33.074	32.013	31.130	32.678.883
ΦΟΡΤΗΓΑ Ι.Χ. ΑΓΡΟΤΙΚΑ PRIVATE TRUCKS AGRICULTURAL	22.265.141	66.808.628	89.073.768	26.965	239.977	312.003	315.341	159.422	90.127.477
ΜΗΧ.ΕΡΓΩΝ TOOLS	2.866.438	8.346.806	11.213.244	26.481	47.981	42.430	57.877	32.166	11.420.179
ΑΓΡΟΤΙΚΑ ΜΗΧΑΝΗΜΑΤΑ AGRICULTURAL TOOLS	1.845.393	4.286.967	6.132.360	7.465	49.998	0	27.529	19.709	6.237.061
ΜΟΤΟΣΥΚΛΕΤΕΣ Ι.Χ. MOTORCYCLES PRIVATE	28.789.715	95.275.676	124.065.391	33.365	759.380	32.582	686	156.097	125.083.014
ΜΟΤΟΣΥΚΛΕΤΕΣ Ι.Χ. (ΕΝΟΙΚΙΑΖΟΜΕΝΕΣ) MOTORCYCLES PRIVATE (RENTAL)	1.059.133	8.085.439	9.144.572	0	0	2	0	1.000	9.145.574
ΣΥΝΟΛΟ ΟΧΗΜΑΤΩΝ ALL VEHICLES	526.701.141	1.109.986.534	1.636.687.676	2.239.760	20.935.538	26.804.075	6.372.515	13.942.076	1.707.388.889

Καταγράφονται οι εκκρεμείς αποζημιώσεις της οικονομικής χρήσης, ανεξαρτήτως του έτους επελεύσεως των ζημιών.
The outstanding claims for the year are depicted, independently of the claims' occurrence date.

Πίνακας 9B - Εκκρεμείς αποζημιώσεις οικονομικού έτους 2021 ανά Χρήση οχήματος και Κάλυψη (€)

Table 9B - Outstanding claims for the financial year 2021 by Vehicle Category and Cover (€)

Χρήση οχήματος Vehicle use	Υλικές Ζημιές	Σωματικές Βλάβες	Αστική Ευθύνη	Πυρός	Κλοπή	Z.I.A.	Θραύση Κρυστάλλων	Λοιπές Καλύψεις	Σύνολο Καλύψεων
	Material damages	Bodily injuries	M.T.P.L.	Fire	Theft	Own damages	Glass break	Other covers	All covers
ΕΠΙΒΑΤΙΚΑ Ι.Χ. PASSENGER PRIVATE VEHICLES	372.909.187	792.321.646	1.165.230.833	1.427.391	16.843.936	17.269.412	4.188.939	14.137.030	1.219.097.542
ΕΠΙΒΑΤΙΚΑ Ι.Χ. (ΕΙΔΙΚΑ) PASSENGER PRIVATE VEHICLES (SPECIAL)	1.556.182	4.247.284	5.803.466	2.047	8.490	83.091	42.865	39.131	5.979.091
ΕΠΙΒΑΤΙΚΑ Ι.Χ. (ΕΝΟΙΚΙΑΖΟΜΕΝΑ) PASSENGER PRIVATE VEHICLES (RENTAL)	8.270.523	24.378.726	32.649.250	25.065	277.612	360.985	37.413	80.052	33.430.377
ΛΕΩΦΟΡΕΙΑ (ΟΛΟΙ ΟΙ ΤΥΠΟΙ) BUSES (ALL TYPES)	7.503.081	15.924.583	23.427.665	185.012	135.032	367.178	394.074	-155.394	24.353.567
ΤΑΞΙ TAXIS	5.541.113	9.990.489	15.531.602	-168	4.970	11.804	52.072	26.351	15.626.630
ΦΟΡΤΗΓΑ Ι.Χ. PRIVATE TRUCKS	48.198.471	91.186.729	139.385.200	266.080	815.101	1.824.039	643.805	641.194	143.575.420
ΦΟΡΤΗΓΑ Δ.Χ. PUBLIC TRUCKS	8.667.332	23.654.091	32.321.423	57.518	17.312	8.349	27.833	48.837	32.481.273
ΦΟΡΤΗΓΑ Ι.Χ. ΑΓΡΟΤΙΚΑ PRIVATE TRUCKS AGRICULTURAL	22.166.232	68.057.195	90.223.428	36.093	290.956	219.000	315.543	215.281	91.300.301
ΜΗΧ.ΕΡΓΩΝ TOOLS	2.547.507	8.528.977	11.076.485	3.321	11.827	40.424	54.303	48.132	11.234.491
ΑΓΡΟΤΙΚΑ ΜΗΧΑΝΗΜΑΤΑ AGRICULTURAL TOOLS	1.749.635	7.091.746	8.841.381	0	0	0	22.734	18.719	8.882.834
ΜΟΤΟΣΥΚΛΕΤΕΣ Ι.Χ. MOTORCYCLES PRIVATE	26.939.039	97.445.584	124.384.622	25.124	688.205	45.455	425	191.874	125.335.705
ΜΟΤΟΣΥΚΛΕΤΕΣ Ι.Χ. (ΕΝΟΙΚΙΑΖΟΜΕΝΕΣ) MOTORCYCLES PRIVATE (RENTAL)	1.054.581	9.406.126	10.460.707	0	0	514	0	1.000	10.462.221
ΣΥΝΟΛΟ ΟΧΗΜΑΤΩΝ ALL VEHICLES	507.102.885	1.152.233.176	1.659.336.061	2.027.484	19.093.442	20.230.251	5.780.006	15.292.208	1.721.759.451

Καταγράφονται οι εκκρεμείς αποζημιώσεις της οικονομικής χρήσης, ανεξαρτήτως του έτους επελεύσεως των ζημιών.
The outstanding claims for the year are depicted, independently of the claims' occurrence date.

Πίνακας 9Γ - Εκκρεμείς αποζημιώσεις οικονομικού έτους 2020 ανά Χρήση οχήματος και Κάλυψη (€)

Table 9Γ - Outstanding claims for the financial year 2020 by Vehicle Category and Cover (€)

Χρήση οχήματος Vehicle use	Υλικές Ζημιές	Σωματικές Βλάβες	Αστική Ευθύνη	Πυρός	Κλοπή	Z.I.A.	Θραύση Κρυστάλλων	Λοιπές Καλύψεις	Σύνολο Καλύψεων
	Material damages	Bodily injuries	M.T.P.L.	Fire	Theft	Own damages	Glass break	Other covers	All covers
ΕΠΙΒΑΤΙΚΑ Ι.Χ. PASSENGER PRIVATE VEHICLES	359.880.401	824.321.226	1.184.201.628	1.258.816	17.041.305	13.886.471	4.298.630	11.706.186	1.232.393.035
ΕΠΙΒΑΤΙΚΑ Ι.Χ. (ΕΙΔΙΚΑ) PASSENGER PRIVATE VEHICLES (SPECIAL)	1.564.906	2.854.467	4.419.373	978	58.196	89.207	39.940	50.801	4.658.494
ΕΠΙΒΑΤΙΚΑ Ι.Χ. (ΕΝΟΙΚΙΑΖΟΜΕΝΑ) PASSENGER PRIVATE VEHICLES (RENTAL)	7.730.796	23.850.473	31.581.269	71.429	353.597	376.195	32.256	83.491	32.498.237
ΛΕΩΦΟΡΕΙΑ (ΟΛΟΙ ΟΙ ΤΥΠΟΙ) BUSES (ALL TYPES)	6.414.901	16.861.528	23.276.429	294.450	104.091	350.781	158.025	-118.696	24.065.079
ΤΑΞΙ TAXIS	5.413.275	11.020.769	16.434.044	1.218	5.424	34.997	103.887	24.183	16.603.753
ΦΟΡΤΗΓΑ Ι.Χ. PRIVATE TRUCKS	43.656.295	97.702.745	141.359.040	244.788	872.568	1.523.802	636.082	744.802	145.381.082
ΦΟΡΤΗΓΑ Δ.Χ. PUBLIC TRUCKS	9.227.958	28.027.251	37.255.209	115.363	17.963	14.043	46.312	65.597	37.514.487
ΦΟΡΤΗΓΑ Ι.Χ. ΑΓΡΟΤΙΚΑ PRIVATE TRUCKS AGRICULTURAL	21.292.158	70.680.838	91.972.997	36.758	294.652	191.961	328.058	218.926	93.043.351
ΜΗΧ.ΕΡΓΩΝ TOOLS	2.267.499	8.898.032	11.165.531	17.705	480.449	19.688	62.939	45.312	11.791.624
ΑΓΡΟΤΙΚΑ ΜΗΧΑΝΗΜΑΤΑ AGRICULTURAL TOOLS	1.654.584	7.680.914	9.335.498	1.237	0	0	22.819	19.766	9.379.320
ΜΟΤΟΣΥΚΛΕΤΕΣ Ι.Χ. MOTORCYCLES PRIVATE	25.675.901	104.466.829	130.142.730	3.977	537.902	34.568	0	131.431	130.850.607
ΜΟΤΟΣΥΚΛΕΤΕΣ Ι.Χ. (ΕΝΟΙΚΙΑΖΟΜΕΝΕΣ) MOTORCYCLES PRIVATE (RENTAL)	1.054.189	10.110.131	11.164.320	0	0	501	0	1.000	11.165.821
ΣΥΝΟΛΟ ΟΧΗΜΑΤΩΝ ALL VEHICLES	485.832.863	1.206.475.203	1.692.308.066	2.046.717	19.766.146	16.522.212	5.728.948	12.972.800	1.749.344.889

Καταγράφονται οι εκκρεμείς αποζημιώσεις της οικονομικής χρήσης, ανεξαρτήτως του έτους επελεύσεως των ζημιών.
The outstanding claims for the year are depicted, independently of the claims' occurrence date.

ΕΝΟΤΗΤΑ Δ' | SECTION D'

Εξέλιξη αποζημιώσεων ανά έτος ατυχήματος

Στην εξέλιξη των εκκρεμών αποζημιώσεων δεν έχει καταγραφεί πρόσθετη πρόβλεψη που εκτιμάται με αναλογιστικές / στατιστικές μεθόδους (π.χ. IBNR)

Claims evolution per accident year

The additional prediction, that is estimated with actuarial/ statistical methods (e.g. IBNR), has not been recorded in the outstanding claims evolution

Εξέλιξη αποζημιώσεων Claims evolution	Έτος ατυχήματος Accident Year	Σύνολο Αποζημιώσεων Αστικής Ευθύνης(€) MTPL Claims (€)	Δείκτης Ζημιών Αστικής Ευθύνης Σύνολο (%) Loss Ratio MTPL (%)	Δείκτης Ζημιών Αστικής Ευθύνης Υλικές Ζημιές (%) Loss Ratio Material Damages (%)	Δείκτης Ζημιών Αστικής Ευθύνης Σωματικές Βλάβες (%) Loss Ratio Bodily Injuries (%)
	2013	370.499.857	41,32	38,65	45,07
	2014	361.120.483	43,36	40,61	47,16
	2015	346.641.326	47,51	44,35	51,75
	2016	386.310.718	57,25	51,61	64,74
	2017	427.772.005	63,52	55,54	74,78
	2018	458.166.846	66,50	59,96	75,96
	2019	490.148.854	68,58	62,79	77,11
	2020	425.197.445	61,37	58,67	65,47
	2021	492.960.249	70,90	73,38	67,20
	2022	537.793.620	76,98	86,34	62,82

Εξέλιξη Δείκτη Ζημιών | Loss Ratio Evolution

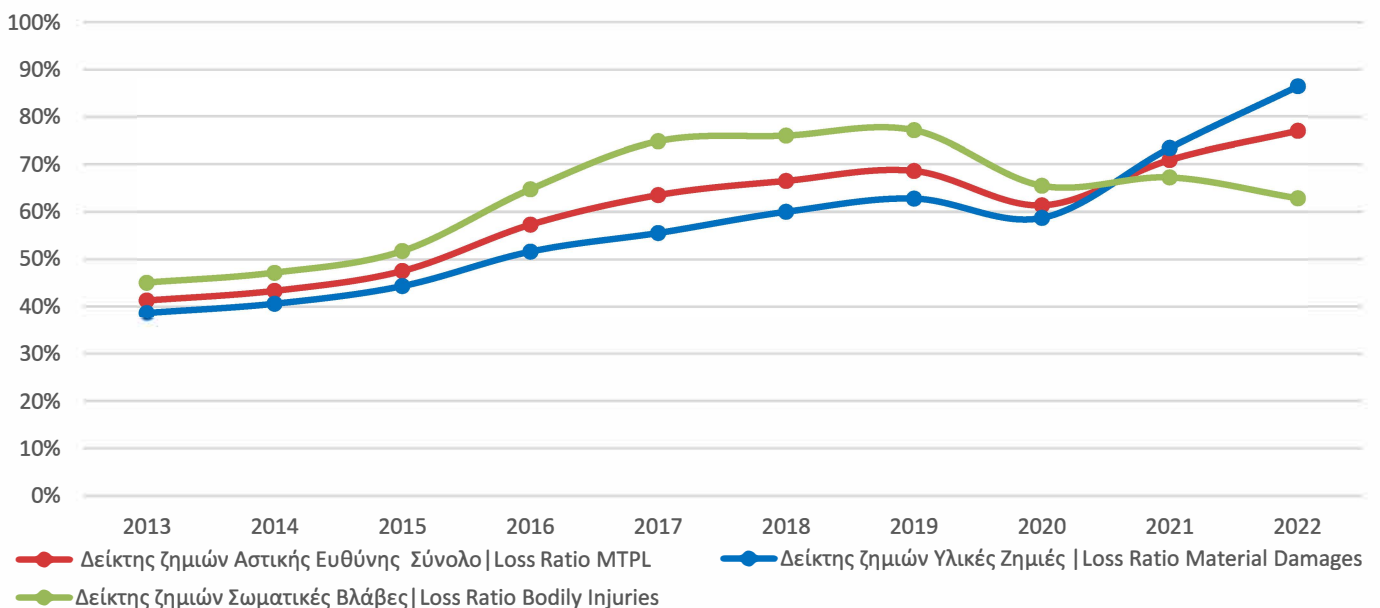

Πίνακας 10Α - Εξέλιξη Καταβολών Αποζημιώσεων ανά Έτος Ατυχήματος

Table 10A - Evoluton of Paid claims per Accident Year

(Υλικές Ζημιές - Ποσά)

(Material Damages - Amount)

Έτος ατυχήματος Accident year	Ημερολογιακό Έτος/Calendar Year									
	2013 €	2014 €	2015 €	2016 €	2017 €	2018 €	2019 €	2020 €	2021 €	2022 €
2013	131.998.984	49.187.737	8.181.382	3.112.275	2.465.696	2.132.443	1.222.134	1.100.785	480.285	329.135
2014	-	129.255.131	46.293.369	5.785.600	4.536.932	3.526.609	2.312.665	924.778	355.305	621.572
2015	-	-	117.078.852	46.955.490	6.720.863	4.944.718	2.616.392	1.524.250	972.461	901.149
2016	-	-	-	123.042.686	51.223.968	8.466.736	4.391.438	2.335.348	1.717.238	1.678.982
2017	-	-	-	-	126.317.400	55.099.391	9.288.364	3.843.371	2.361.552	2.025.993
2018	-	-	-	-	-	131.347.869	54.310.020	8.682.388	3.907.263	3.133.661
2019	-	-	-	-	-	-	136.963.481	59.252.041	8.314.872	6.333.751
2020	-	-	-	-	-	-	-	121.397.231	48.505.002	8.690.803
2021	-	-	-	-	-	-	-	-	133.927.856	68.399.408
2022	-	-	-	-	-	-	-	-	-	167.616.910

Εξέλιξη Εκκρεμών Αποζημιώσεων ανά Έτος Ατυχήματος

Evoluton of Outstanding Claims per Accident Year

(Υλικές Ζημιές - Ποσά)

(Material Damages - Amount)

Έτος ατυχήματος Accident year	Ημερολογιακό Έτος/Calendar Year									
	2013 €	2014 €	2015 €	2016 €	2017 €	2018 €	2019 €	2020 €	2021 €	2022 €
2013	129.720.052	79.434.478	73.105.086	63.655.202	55.108.248	20.053.669	7.663.283	4.114.142	3.020.299	2.158.639
2014	-	122.642.150	79.577.404	68.584.284	59.079.804	51.914.911	19.141.544	6.106.494	3.664.818	2.606.390
2015	-	-	130.592.344	77.030.386	64.897.766	54.016.244	47.891.547	17.997.161	6.297.727	3.817.228
2016	-	-	-	131.260.182	78.904.453	67.028.503	58.416.884	48.855.198	26.855.557	5.830.533
2017	-	-	-	-	128.673.009	82.624.341	62.951.942	52.511.813	44.771.021	19.978.595
2018	-	-	-	-	-	135.054.278	84.760.595	66.780.494	55.872.589	42.660.370
2019	-	-	-	-	-	-	150.109.068	97.256.466	80.217.654	56.288.323
2020	-	-	-	-	-	-	-	131.932.492	82.238.242	66.401.954
2021	-	-	-	-	-	-	-	-	158.471.654	103.109.566
2022	-	-	-	-	-	-	-	-	-	195.509.031

Στην εξέλιξη των εκκρεμών αποζημιώσεων δεν έχει καταγραφεί η πρόσθετη πρόβλεψη που εκτιμάται με αναλογιστικές / στατιστικές μεθόδους (π.χ. IBNR).

The additional provision that is estimated by actuarial / statistical methods (e.g. IBNR) has not been included in the evolution of Outstanding Claims.

Πίνακας 10Α - Εξέλιξη Αποζημιώσεων ανά Έτος Ατυχήματος
Table 10A - Evolution of Claims per Accident Year

(Υλικές Ζημιές - Ποσά)

(Material Damages - Amount)

Έτος ατυχήματος Accident year	Ημερολογιακό Έτος/Calendar Year									
	2013 €	2014 €	2015 €	2016 €	2017 €	2018 €	2019 €	2020 €	2021 €	2022 €
2013	261.719.036	260.621.199	262.473.189	256.135.580	250.054.323	217.132.186	205.963.934	203.515.577	202.902.020	202.369.495
2014	0	251.897.281	255.125.904	249.918.383	244.950.835	241.312.551	210.851.849	198.741.576	196.655.205	196.218.349
2015	0	0	247.671.195	241.064.727	235.652.970	229.716.166	226.207.862	197.837.725	187.110.753	185.531.403
2016	0	0	0	254.302.868	253.171.108	249.761.894	245.541.713	238.315.375	218.032.972	198.686.930
2017	0	0	0	0	254.990.409	264.041.132	253.657.097	247.060.339	241.681.098	218.914.665
2018	0	0	0	0	0	266.402.147	270.418.484	261.120.770	254.120.129	244.041.571
2019	0	0	0	0	0	0	287.072.549	293.471.988	284.748.047	267.152.468
2020	0	0	0	0	0	0	0	253.329.723	252.140.475	244.994.989
2021	0	0	0	0	0	0	0	0	292.399.510	305.436.830
2022	0	0	0	0	0	0	0	0	0	363.125.941

Στην εξέλιξη των εκκρεμών αποζημιώσεων δεν έχει καταγραφεί η πρόσθετη πρόβλεψη που εκτιμάται με αναλογιστικές / στατιστικές μεθόδους (π.χ. IBNR).

The additional provision that is estimated by actuarial / statistical methods (e.g. IBNR) has not been included in the evolution of Outstanding Claims.

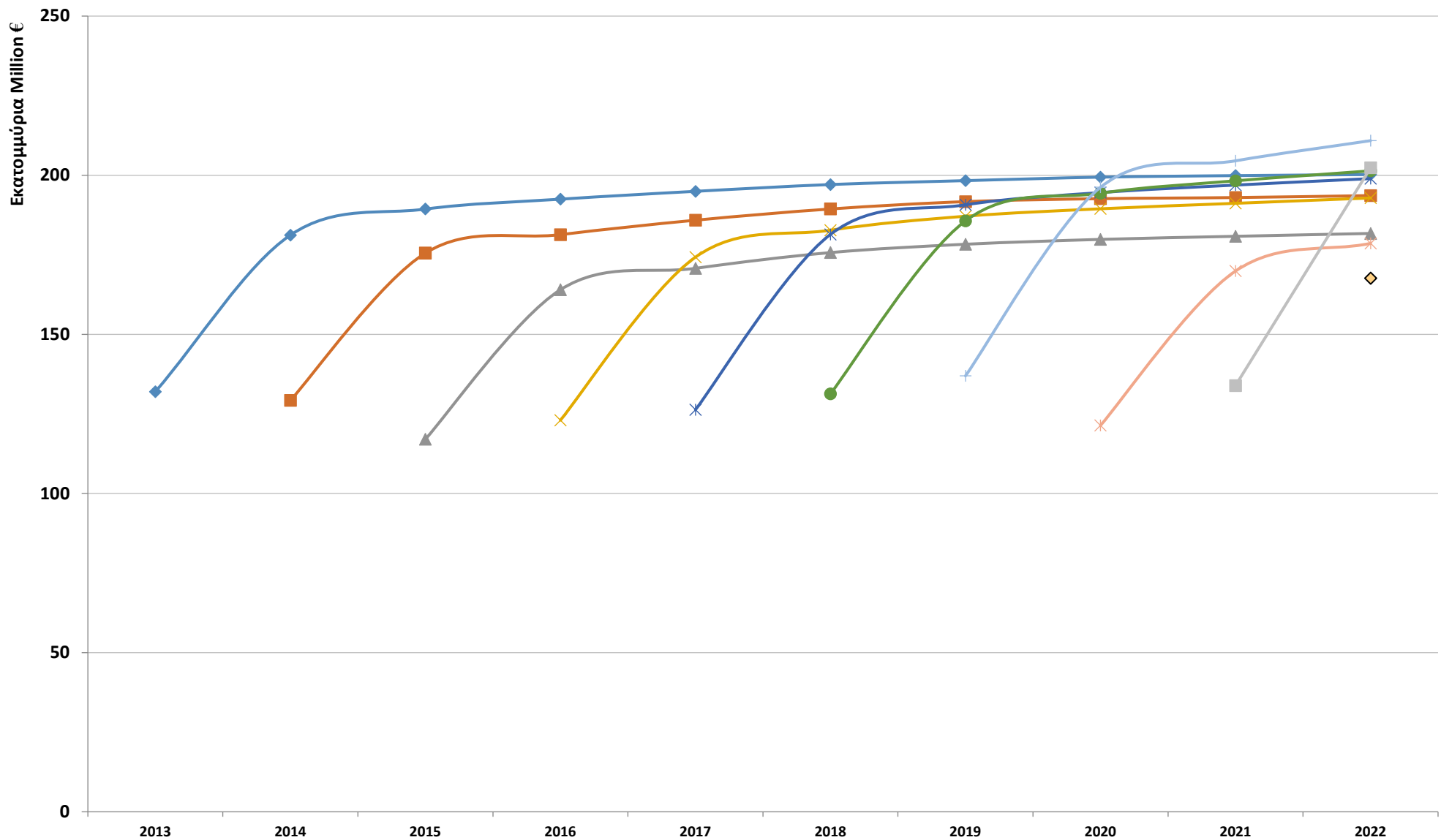

Γράφημα 15 | Figure 15 : Πληρωμές αποζημιώσεων (€) ανά έτος ατυχήματος - Α.Ε.Οχ.
Υλικές ζημιές | Paid Claims (€) per accident year - M.T.P.L. Material Damages

◆ 2013 ■ 2014 ▲ 2015 ✕ 2016 ✱ 2017
● 2018 + 2019 ✖ 2020 ■ 2021 ◇ 2022

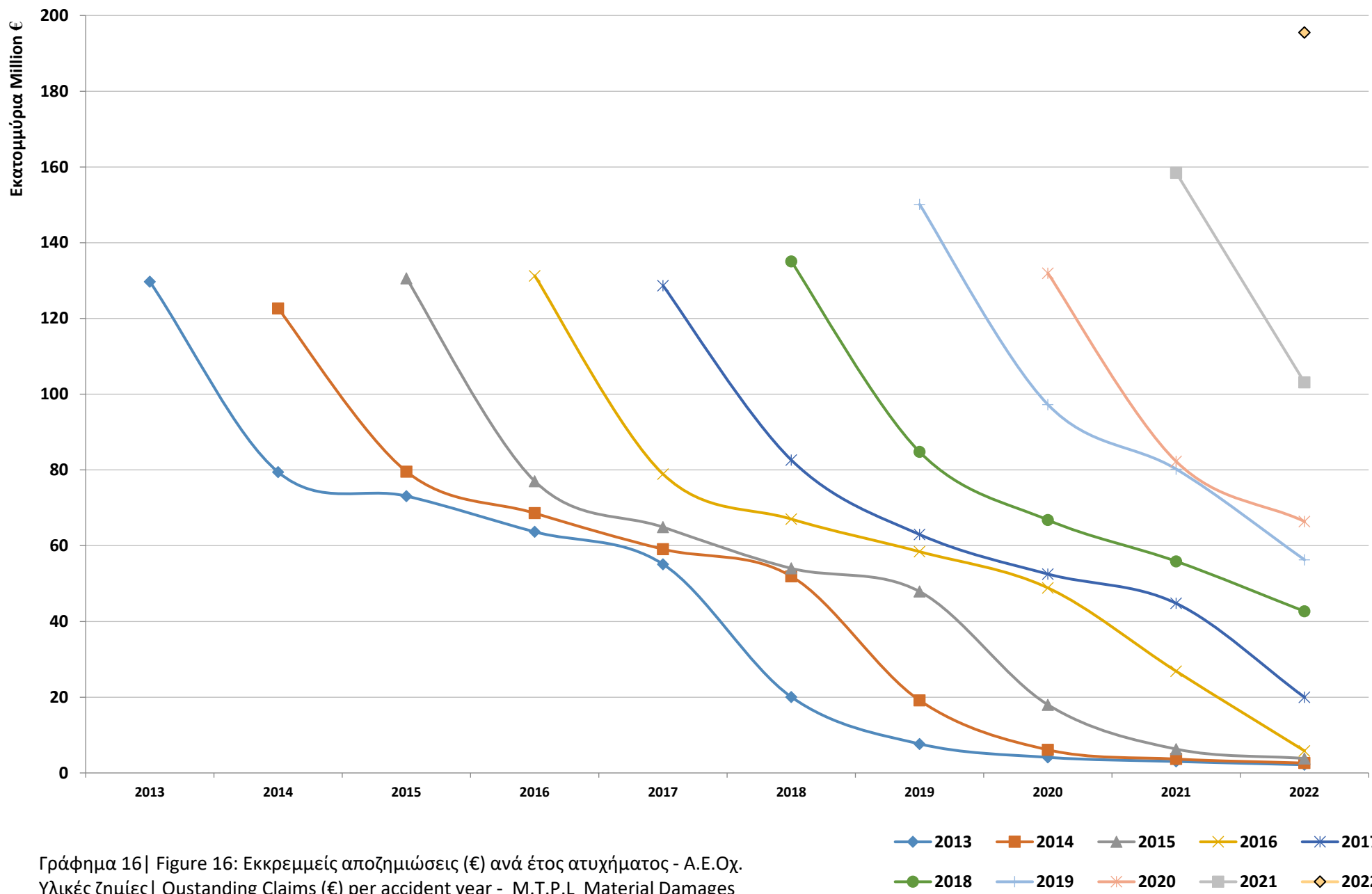

Γράφημα 16| Figure 16: Εκκρεμείς αποζημιώσεις (€) ανά έτος ατυχήματος - Α.Ε.Οχ.
Υλικές ζημιές| Outstanding Claims (€) per accident year - M.T.P.L. Material Damages

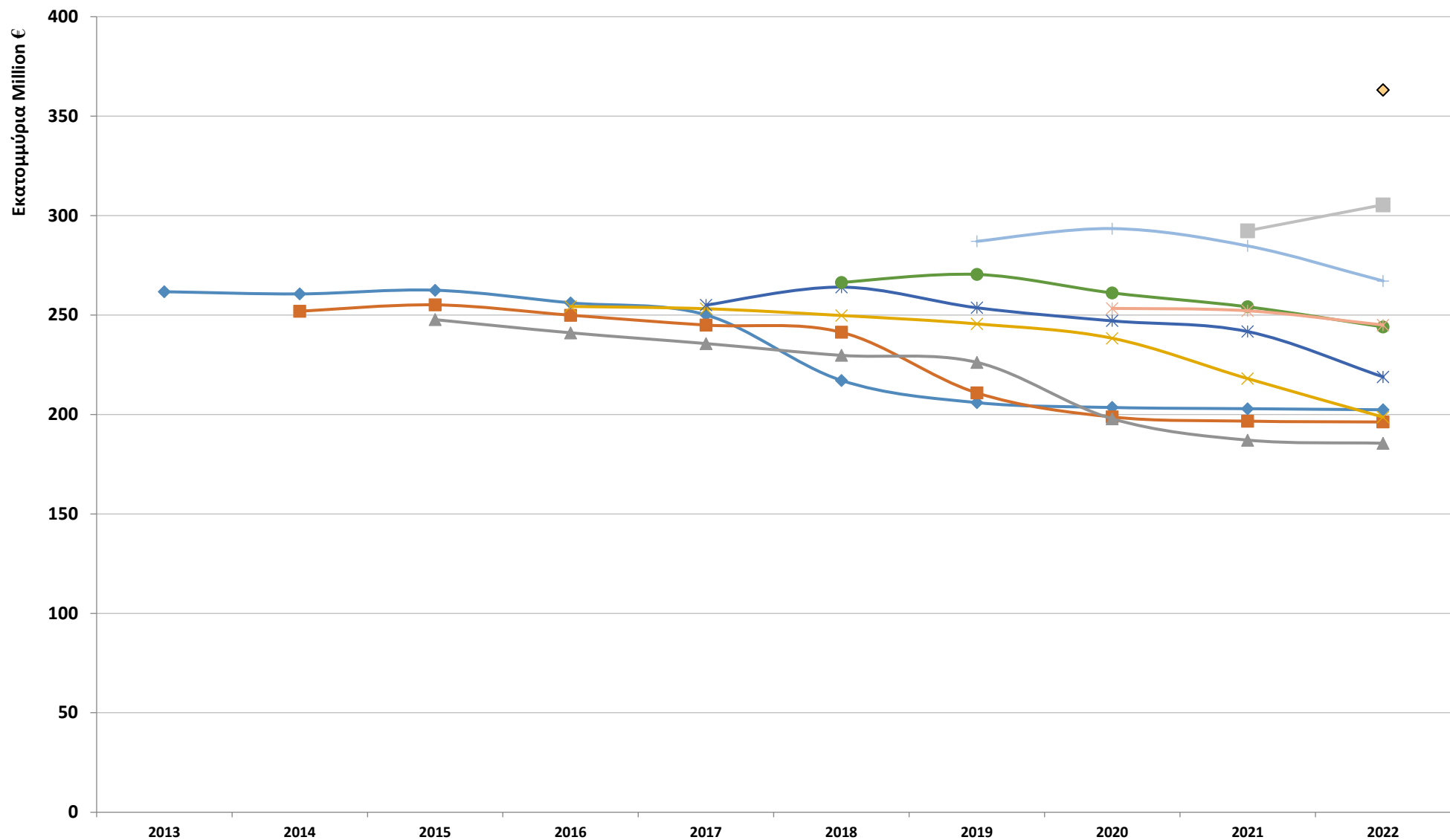

Γράφημα 17 | Figure 17: Συνολικές αποζημιώσεις (πληρωθείσες και εκκρεμείς) (€) ανά έτος ατυχήματος - Α.Ε.Οχ. Υλικές ζημιές | Total Claims (paid and outstanding) (€) per accident year - M.T.P.L Material Damages

◆ 2013 ■ 2014 ▲ 2015 ✕ 2016 * 2017
 ● 2018 + 2019 ✖ 2020 ■ 2021 ◆ 2022

Πίνακας 10B - Εξέλιξη Καταβολών Αποζημιώσεων ανά Έτος Ατυχήματος

Table 10B - Evoluton of Paid Claims per Accident Year

(Σωματικές Βλάβες - Ποσά)

(Bodily Injuries - Amount)

Έτος ατυχήματος. Accident year	Ημερολογιακό Έτος/Calendar Year									
	2013 €	2014 €	2015 €	2016 €	2017 €	2018 €	2019 €	2020 €	2021 €	2022 €
2013	9.890.092	23.708.444	22.769.467	14.100.980	16.609.984	18.461.314	18.298.477	10.639.036	4.455.865	4.666.984
2014	-	8.714.560	24.231.427	18.553.675	18.917.344	19.409.548	17.379.041	10.249.784	9.568.326	7.599.680
2015	-	-	8.767.517	19.686.852	17.479.419	18.895.456	21.603.010	14.248.011	14.339.581	7.036.926
2016	-	-	-	7.380.572	22.837.294	25.214.082	22.969.309	18.527.298	16.337.438	16.129.523
2017	-	-	-	-	7.423.076	24.287.697	21.991.641	21.605.541	20.618.320	22.610.989
2018	-	-	-	-	-	9.466.868	27.733.872	18.466.766	19.103.658	21.855.695
2019	-	-	-	-	-	-	10.562.985	25.440.597	16.453.044	22.814.312
2020	-	-	-	-	-	-	-	8.707.835	19.733.000	15.808.933
2021	-	-	-	-	-	-	-	-	8.755.371	22.835.267
2022	-	-	-	-	-	-	-	-	-	10.322.265

Εξέλιξη Εκκρεμών Αποζημιώσεων ανά Έτος Ατυχήματος

Evoluton of Outstanding Claims per Accident Year

(Σωματικές Βλάβες - Ποσά)

(Bodily Injuries - Amount)

Έτος ατυχήματος. Accident year	Ημερολογιακό Έτος/Calendar Year									
	2013 €	2014 €	2015 €	2016 €	2017 €	2018 €	2019 €	2020 €	2021 €	2022 €
2013	159.030.941	195.215.840	174.155.573	159.210.164	137.802.363	94.925.956	65.634.064	48.436.980	36.315.033	24.529.720
2014	-	167.689.356	188.493.546	171.397.924	145.894.826	127.159.321	77.091.913	61.380.525	44.251.743	30.278.749
2015	-	-	148.699.217	169.758.931	159.310.874	147.538.333	120.548.480	85.110.689	54.843.038	39.053.151
2016	-	-	-	162.501.287	180.876.388	178.248.384	157.499.303	131.788.142	95.857.817	58.228.274
2017	-	-	-	-	141.358.443	171.935.777	164.833.519	145.170.706	125.049.176	90.320.075
2018	-	-	-	-	-	151.967.885	172.719.502	164.085.766	146.651.139	117.498.415
2019	-	-	-	-	-	-	164.732.253	173.252.990	170.301.609	147.725.449
2020	-	-	-	-	-	-	-	124.195.657	137.957.479	135.952.688
2021	-	-	-	-	-	-	-	-	132.429.882	155.932.781
2022	-	-	-	-	-	-	-	-	-	164.345.414

Στην εξέλιξη των εκκρεμών αποζημιώσεων δεν έχει καταγραφεί η πρόσθετη πρόβλεψη που εκτιμάται με αναλογιστικές / στατιστικές μεθόδους (π.χ. IBNR).

The additional provision that is estimated by actuarial / statistical methods (e.g. IBNR) has not been included in the evolution of Outstanding Claims.

Πίνακας 10B - Εξέλιξη Αποζημιώσεων ανά Έτος Ατυχήματος
Table 10B - Evoluton of Claims per Accident Year

(Σωματικές Βλάβες - Ποσά)

(Bodily Injuries - Amount)

Έτος ατυχήματος Accident year	Ημερολογιακό Έτος/Calender Year									
	2013 €	2014 €	2015 €	2016 €	2017 €	2018 €	2019 €	2020 €	2021 €	2022 €
2013	168.921.033	228.814.376	230.523.576	229.679.147	224.881.330	200.466.236	189.472.822	182.914.774	175.248.692	168.130.363
2014	0	176.403.917	221.439.533	222.897.586	216.311.832	216.985.874	184.297.508	178.835.904	171.275.448	164.902.134
2015	0	0	157.466.734	198.213.300	205.244.662	212.367.577	206.980.734	185.790.954	169.862.884	161.109.923
2016	0	0	0	169.881.859	211.094.254	233.680.332	235.900.560	228.716.696	209.123.809	187.623.788
2017	0	0	0	0	148.781.520	203.646.551	218.535.933	220.478.661	220.975.451	208.857.340
2018	0	0	0	0	0	161.434.754	209.920.243	219.753.273	221.422.304	214.125.275
2019	0	0	0	0	0	0	175.295.238	209.256.572	222.758.234	222.996.386
2020	0	0	0	0	0	0	0	132.903.492	166.398.314	180.202.456
2021	0	0	0	0	0	0	0	0	141.185.253	187.523.419
2022	0	0	0	0	0	0	0	0	0	174.667.679

Στην εξέλιξη των εκκρεμών αποζημιώσεων δεν έχει καταγραφεί η πρόσθετη πρόβλεψη που εκτιμάται με αναλογιστικές / στατιστικές μεθόδους (π.χ. IBNR).

The additional provision that is estimated by actuarial / statistical methods (e.g. IBNR) has not been included in the evolution of Outstanding Claims.

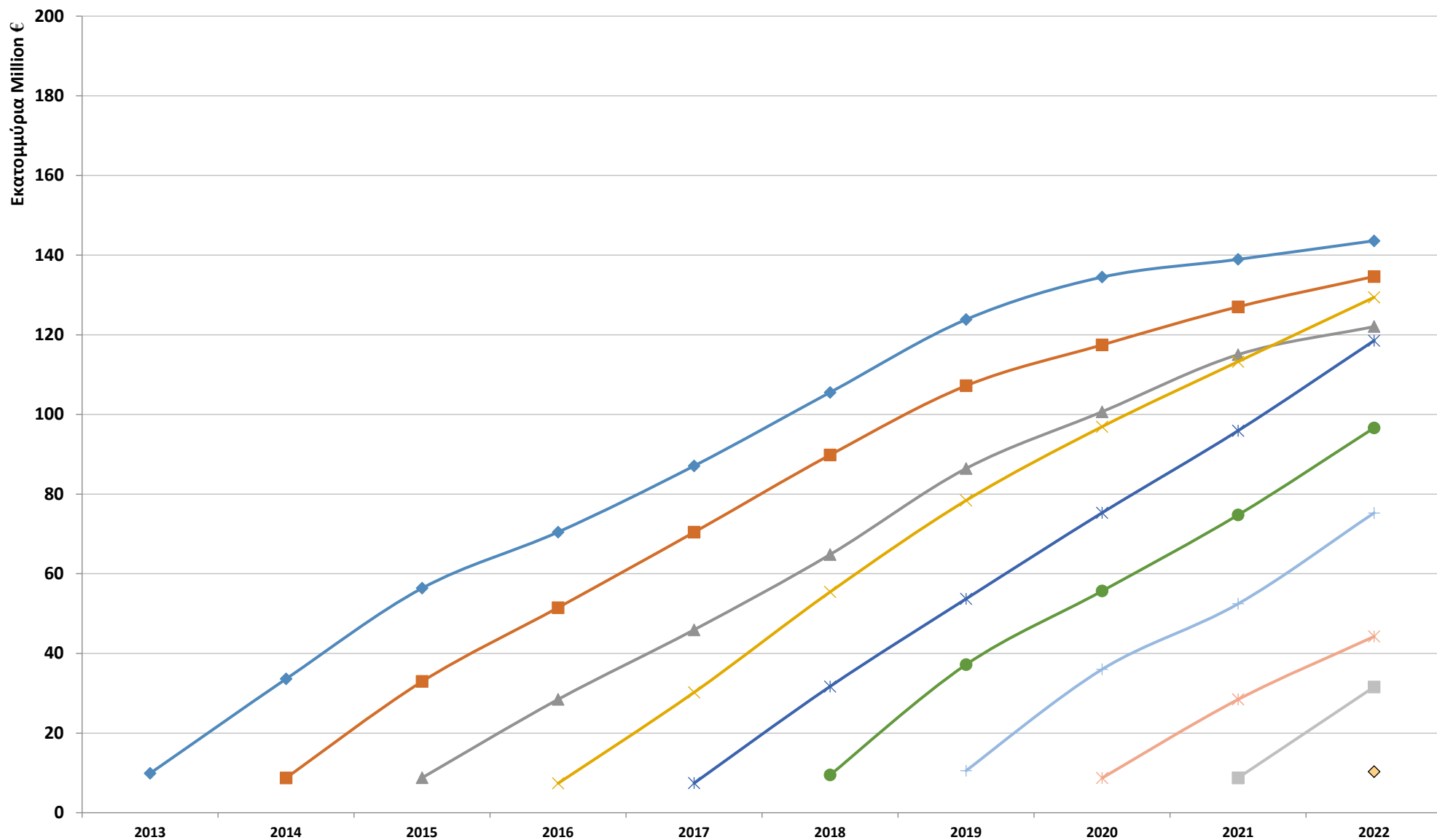

Γράφημα 18 | Figure 18: Πληρωμές αποζημιώσεων (€) ανά έτος ατυχήματος - Α.Ε.Οχ. Σωματικές Βλάβες | Paid Claims (€) per accident year - M.T.P.L Bodily Injuries

◆ 2013 ■ 2014 ▲ 2015 ✕ 2016 ✕ 2017
 ● 2018 + 2019 ✕ 2020 ■ 2021 ◆ 2022

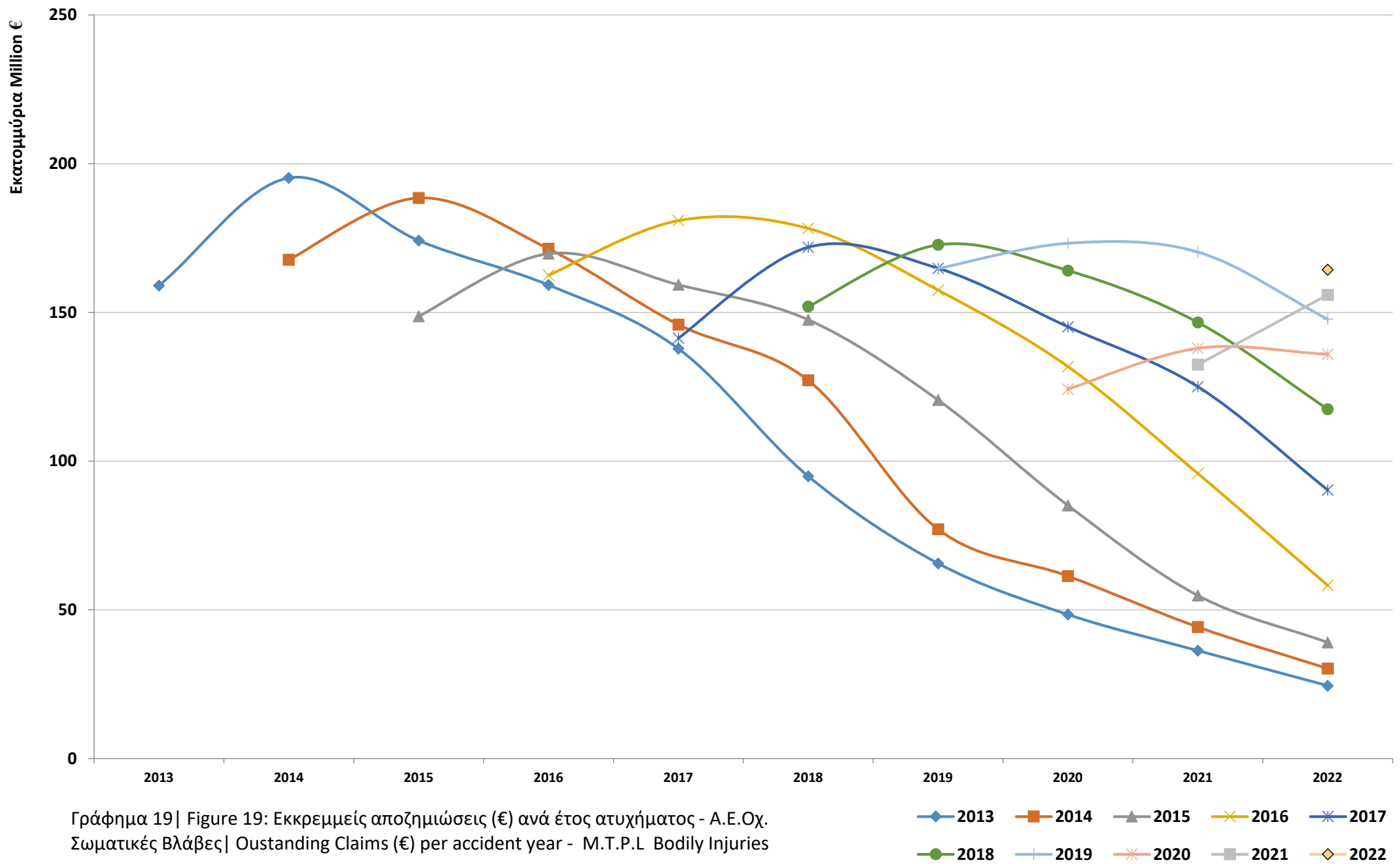

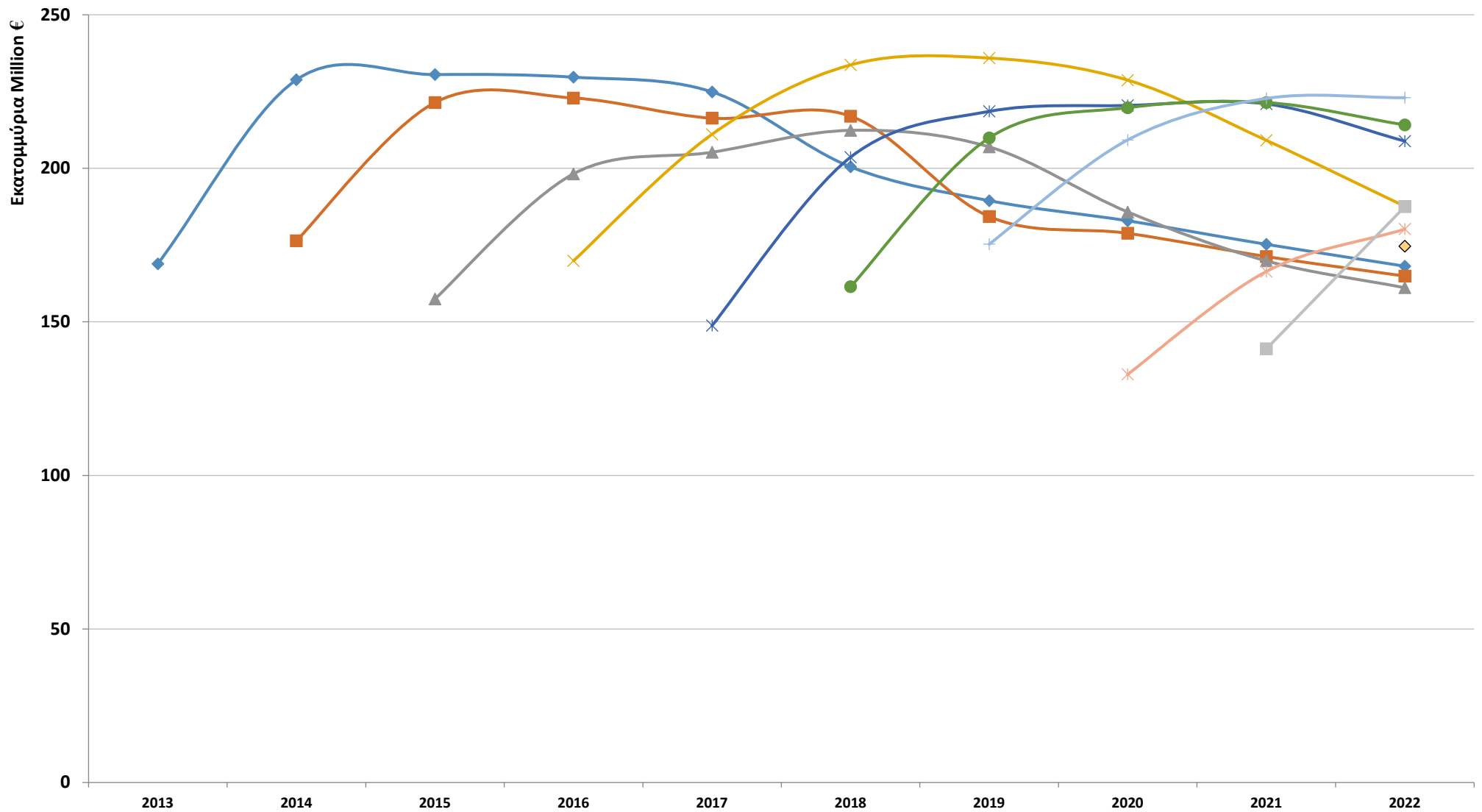

Γράφημα 20 | Figure 20: Συνολικές αποζημιώσεις (πληρωθείσες και εκκρεμείς) (€) ανά έτος ατυχήματος - Α.Ε.Οχ. Σωματικές Βλάβες | Total Claims (paid and outstanding) (€) per accident year - M.T.P.L. Bodily Injuries

◆ 2013 ■ 2014 ▲ 2015 ✕ 2016 * 2017
 ● 2018 + 2019 * 2020 ■ 2021 ◆ 2022

Πίνακας 10Γ - Εξέλιξη Καταβολών Αποζημιώσεων ανά Έτος Ατυχήματος

Table 10Γ - Evoluton of Paid Claims per Accident Year

(Αστική Ευθύνη - Ποσά)

(Third Party Liability - Amount)

Έτος ατυχήματος. Accident year	Ημερολογιακό Έτος/Calendar Year									
	2013 €	2014 €	2015 €	2016 €	2017 €	2018 €	2019 €	2020 €	2021 €	2022 €
2013	141.889.076	72.896.181	30.950.850	17.213.255	19.075.681	20.593.756	19.520.612	11.739.821	4.936.150	4.996.118
2014	-	137.969.691	70.524.796	24.339.275	23.454.276	22.936.157	19.691.706	11.174.561	9.923.631	8.221.252
2015	-	-	125.846.369	66.642.341	24.200.282	23.840.175	24.219.402	15.772.261	15.312.042	7.938.075
2016	-	-	-	130.423.258	74.061.262	33.680.818	27.360.747	20.862.646	18.054.676	17.808.505
2017	-	-	-	-	133.740.476	79.387.088	31.280.005	25.448.912	22.979.872	24.636.981
2018	-	-	-	-	-	140.814.737	82.043.892	27.149.153	23.010.921	24.989.357
2019	-	-	-	-	-	-	147.526.466	84.692.637	24.767.916	29.148.063
2020	-	-	-	-	-	-	-	130.105.066	68.238.002	24.499.735
2021	-	-	-	-	-	-	-	-	142.683.227	91.234.676
2022	-	-	-	-	-	-	-	-	-	177.939.175

Εξέλιξη Εκκρεμών Αποζημιώσεων ανά Έτος Ατυχήματος

Evoluton of Outstanding Claims per Accident Year

(Αστική Ευθύνη - Ποσά)

(Third Party Liability - Amount)

Έτος ατυχήματος. Accident year	Ημερολογιακό Έτος/Calendar Year									
	2013 €	2014 €	2015 €	2016 €	2017 €	2018 €	2019 €	2020 €	2021 €	2022 €
2013	288.750.993	274.650.318	247.260.659	222.865.366	192.910.612	114.979.624	73.297.347	52.551.122	39.335.333	26.688.359
2014	-	290.331.507	268.070.950	239.982.208	204.974.630	179.074.232	96.233.457	67.487.019	47.916.561	32.885.138
2015	-	-	279.291.561	246.789.317	224.208.640	201.554.577	168.440.027	103.107.850	61.140.765	42.870.379
2016	-	-	-	293.761.469	259.780.841	245.276.887	215.916.187	180.643.340	122.713.375	64.058.807
2017	-	-	-	-	270.031.452	254.560.118	227.785.461	197.682.519	169.820.197	110.298.670
2018	-	-	-	-	-	287.022.163	257.480.097	230.866.260	202.523.729	160.158.786
2019	-	-	-	-	-	-	314.841.321	270.509.456	250.519.262	204.013.772
2020	-	-	-	-	-	-	-	256.128.149	220.195.721	202.354.642
2021	-	-	-	-	-	-	-	-	290.901.536	259.042.346
2022	-	-	-	-	-	-	-	-	-	359.854.445

Στην εξέλιξη των εκκρεμών αποζημιώσεων δεν έχει καταγραφεί η πρόσθετη πρόβλεψη που εκτιμάται με αναλογιστικές / στατιστικές μεθόδους (π.χ. IBNR).

The additional provision that is estimated by actuarial / statistical methods (e.g. IBNR) has not been included in the evolution of Outstanding Claims.

Πίνακας 10Γ - Εξέλιξη Αποζημιώσεων ανά Έτος Ατυχήματος
Table 10Γ - Evoluton of Claims per Accident Year

(Αστική Ευθύνη - Ποσά)

(Third Party Liability - Amount)

Έτος ατυχήματος Accident year	Ημερολογιακό Έτος/Calender Year									
	2013 €	2014 €	2015 €	2016 €	2017 €	2018 €	2019 €	2020 €	2021 €	2022 €
2013	430.640.069	489.435.575	492.996.765	485.814.726	474.935.653	417.598.422	395.436.756	386.430.352	378.150.712	370.499.857
2014	0	428.301.197	476.565.436	472.815.969	461.262.667	458.298.425	395.149.357	377.577.481	367.930.654	361.120.483
2015	0	0	405.137.930	439.278.027	440.897.632	442.083.744	433.188.596	383.628.679	356.973.637	346.641.326
2016	0	0	0	424.184.727	464.265.361	483.442.226	481.442.273	467.032.071	427.156.781	386.310.718
2017	0	0	0	0	403.771.928	467.687.683	472.193.030	467.539.000	462.656.550	427.772.005
2018	0	0	0	0	0	427.836.901	480.338.726	480.874.043	475.542.432	458.166.846
2019	0	0	0	0	0	0	462.367.787	502.728.559	507.506.281	490.148.854
2020	0	0	0	0	0	0	0	386.233.215	418.538.789	425.197.445
2021	0	0	0	0	0	0	0	0	433.584.763	492.960.249
2022	0	0	0	0	0	0	0	0	0	537.793.620

Στην εξέλιξη των εκκρεμών αποζημιώσεων δεν έχει καταγραφεί η πρόσθετη πρόβλεψη που εκτιμάται με αναλογιστικές / στατιστικές μεθόδους (π.χ. IBNR).
The additional provision that is estimated by actuarial / statistical methods (e.g. IBNR) has not been included in the evolution of Outstanding Claims.

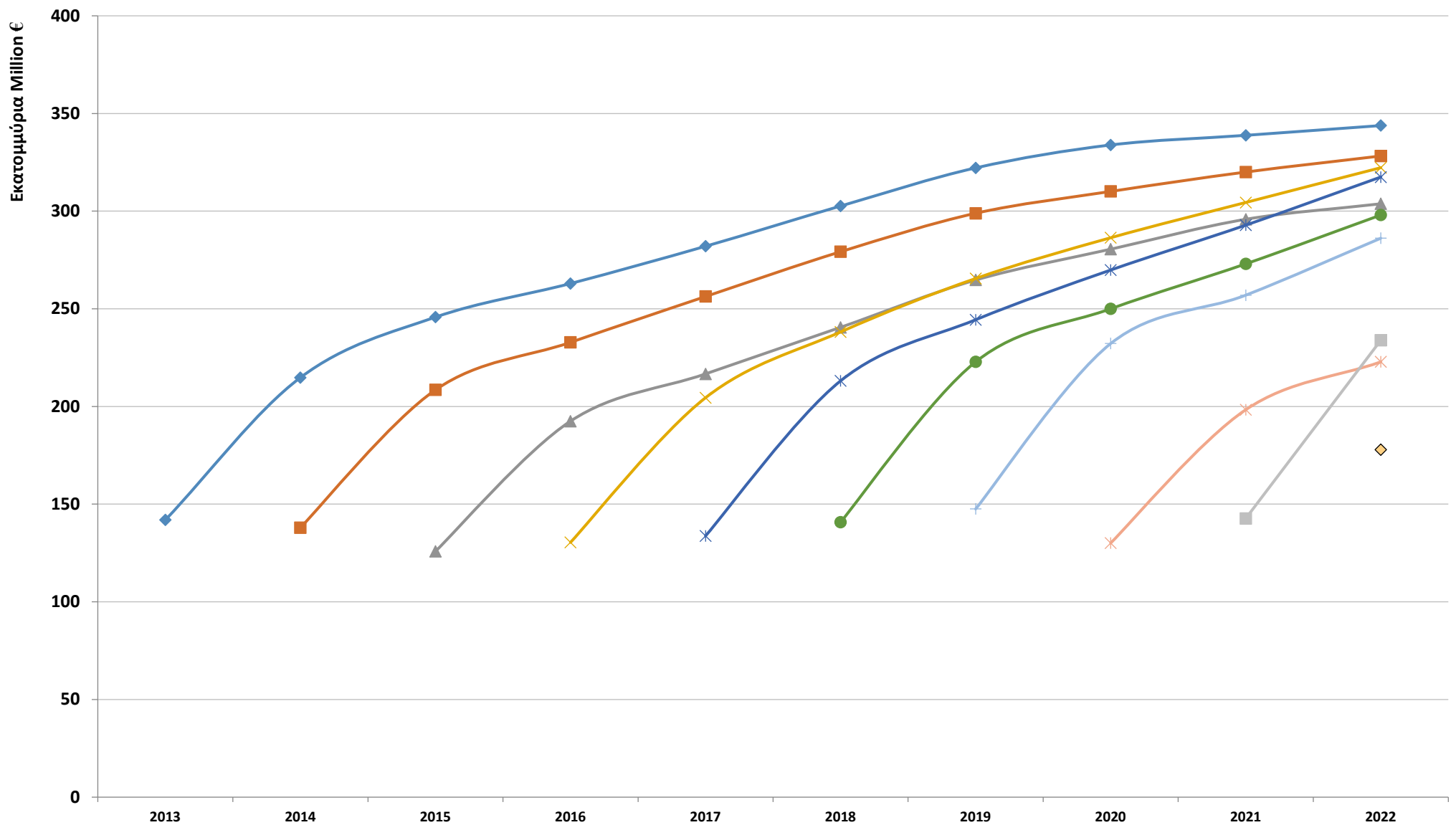

Γράφημα 21 | Figure 21 : Πληρωμές αποζημιώσεων (€) ανά έτος ατυχήματος - Α.Ε.Οχ. |
Paid Claims (€) per accident year - M.T.P.L

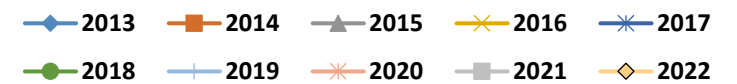

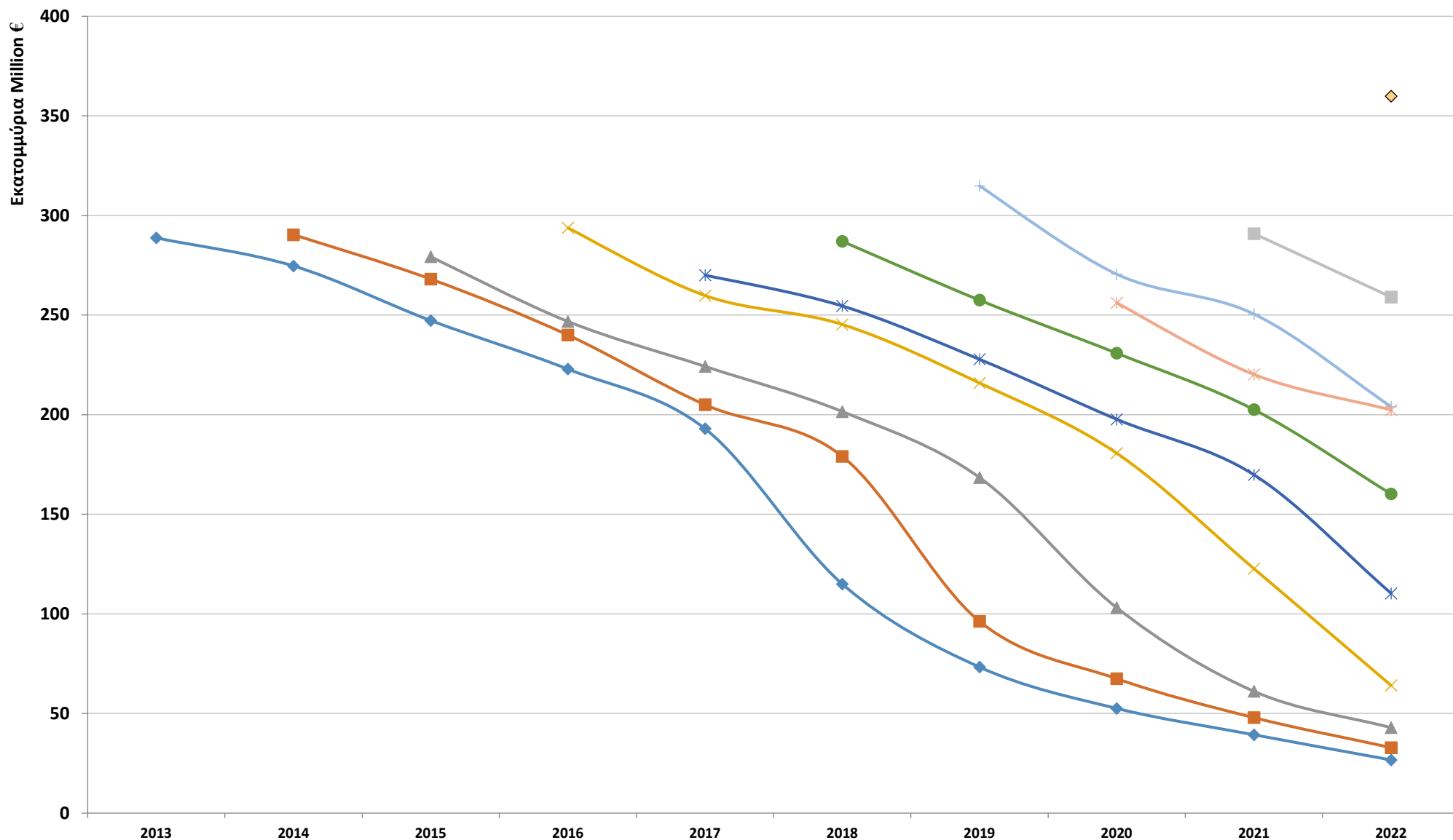

Γράφημα 22 | Figure 22: Εκκρεμείς αποζημιώσεις (€) ανά έτος ατυχήματος - Α.Ε.Οχ. |
 Outstanding Claims (€) per accident year - M.T.P.L

◆ 2013 ■ 2014 ▲ 2015 ✕ 2016 ✱ 2017
● 2018 + 2019 ✱ 2020 ■ 2021 ◇ 2022

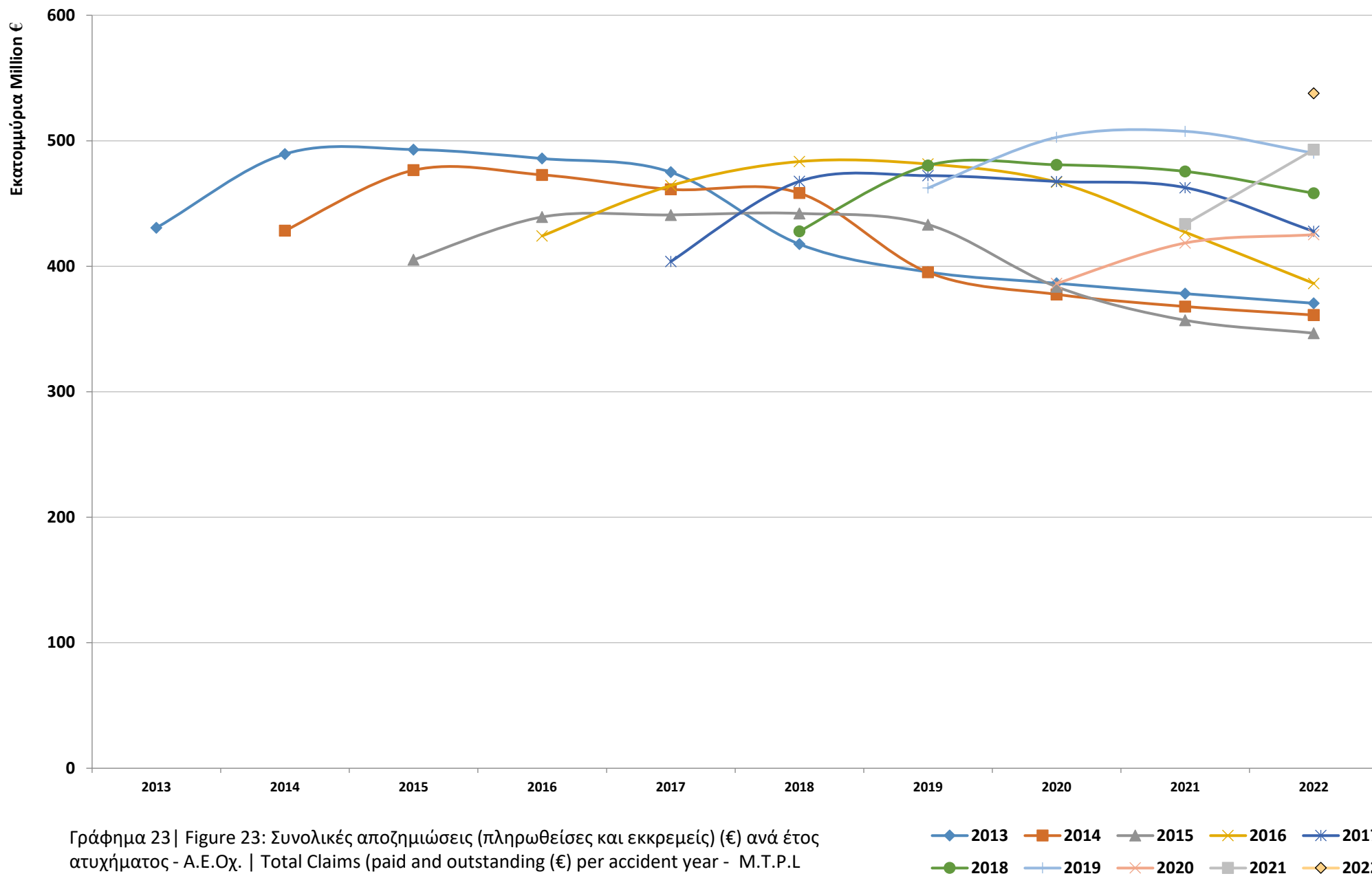

Πίνακας 11Α - Εξέλιξη Πλήθους Πληρωθεισών Ζημιών ανά Έτος Ατυχήματος
Table 11A - Evoluton of Number of Paid Claims per Accident Year

(Υλικές Ζημιές - Πλήθος)

(Material Damages - Number)

Έτος ατυχήματος. Accident year	Ημερολογιακό Έτος/Calender Year									
	2013	2014	2015	2016	2017	2018	2019	2020	2021	2022
2013	129.735	46.682	3.450	1.300	767	598	274	126	97	68
2014	-	125.603	47.449	3.254	1.528	1.006	541	203	99	99
2015	-	-	124.554	51.924	3.795	1.754	870	372	197	155
2016	-	-	-	130.636	56.879	4.273	1.658	769	414	311
2017	-	-	-	-	139.743	62.734	6.275	1.546	863	580
2018	-	-	-	-	-	151.049	64.903	6.229	1.718	987
2019	-	-	-	-	-	-	160.691	68.077	6.854	2.588
2020	-	-	-	-	-	-	-	139.616	59.749	6.394
2021	-	-	-	-	-	-	-	-	148.858	78.530
2022	-	-	-	-	-	-	-	-	-	170.537

Εξέλιξη Πλήθους Εκκρεμών Ζημιών ανά Έτος Ατυχήματος
Evoluton of Number of Outstanding Claims per Accident Year

(Υλικές Ζημιές - Πλήθος)

(Material Damages - Number)

Έτος ατυχήματος. Accident year	Ημερολογιακό Έτος/Calender Year									
	2013	2014	2015	2016	2017	2018	2019	2020	2021	2022
2013	107.752	60.065	51.881	45.992	38.866	12.261	3.559	1.244	944	673
2014	-	117.925	60.873	52.569	46.106	44.316	15.146	2.385	1.233	882
2015	-	-	122.869	63.016	51.666	49.478	45.135	12.683	2.357	1.154
2016	-	-	-	133.535	69.773	62.926	56.034	48.707	20.903	2.301
2017	-	-	-	-	149.207	87.851	70.897	61.360	54.690	22.521
2018	-	-	-	-	-	159.683	94.523	74.540	63.062	50.878
2019	-	-	-	-	-	-	182.835	110.636	90.987	64.289
2020	-	-	-	-	-	-	-	143.281	82.364	66.072
2021	-	-	-	-	-	-	-	-	188.896	110.353
2022	-	-	-	-	-	-	-	-	-	224.632

Μόνο οι πλήρως εξοφλημένες ζημιές λογίζονται ως πληρωθείσες (άνω πίνακας), αλλιώς μετριοούνται ως εκκρεμείς (κάτω πίνακας).

Fully paid claims are shown under paid claims (upper table), otherwise they are shown under outstanding claims (lower table).

Πίνακας 11Α - Εξέλιξη Πλήθους Ζημιών ανά Έτος Ατυχήματος
Table 11A - Evoluton of Number of Claims per Accident Year

(Υλικές Ζημιές - Πλήθος)

(Material Damages - Number)

Έτος ατυχήματος Accident year	Ημερολογιακό Έτος/Calender Year									
	2013	2014	2015	2016	2017	2018	2019	2020	2021	2022
2013	237.487	236.482	231.748	227.159	220.800	194.793	186.365	184.176	183.973	183.770
2014	0	243.528	233.925	228.875	223.940	223.156	194.527	181.969	180.916	180.664
2015	0	0	247.423	239.494	231.939	231.505	228.032	195.952	185.823	184.775
2016	0	0	0	264.171	257.288	254.714	249.480	242.922	215.532	197.241
2017	0	0	0	0	288.950	290.328	279.649	271.658	265.851	234.262
2018	0	0	0	0	0	310.732	310.475	296.721	286.961	275.764
2019	0	0	0	0	0	0	343.526	339.404	326.609	302.499
2020	0	0	0	0	0	0	0	282.897	281.729	271.831
2021	0	0	0	0	0	0	0	0	337.754	337.741
2022	0	0	0	0	0	0	0	0	0	395.169

Πίνακας 11B - Εξέλιξη Πλήθους Πληρωθεισών Ζημιών ανά Έτος Ατυχήματος
Table 11B - Evoluton of Number of Paid Claims per Accident Year

(Σωματικές Βλάβες - Πλήθος)

(Bodily Injuries - Number)

Έτος ατυχήματος. Accident year	Ημερολογιακό Έτος/Calender Year									
	2013	2014	2015	2016	2017	2018	2019	2020	2021	2022
2013	2.110	1.832	714	401	327	476	284	120	82	91
2014	-	2.141	1.804	649	468	428	447	218	145	113
2015	-	-	1.949	1.876	739	521	409	347	252	183
2016	-	-	-	2.128	1.903	795	480	300	384	374
2017	-	-	-	-	2.087	2.112	777	440	327	495
2018	-	-	-	-	-	2.362	2.296	684	466	457
2019	-	-	-	-	-	-	2.589	2.088	622	621
2020	-	-	-	-	-	-	-	1.981	1.910	665
2021	-	-	-	-	-	-	-	-	2.263	2.313
2022	-	-	-	-	-	-	-	-	-	2.625

Εξέλιξη Πλήθους Εκκρεμών Ζημιών ανά Έτος Ατυχήματος
Evoluton of Number of Outstanding Claims per Accident Year

(Σωματικές Βλάβες - Πλήθος)

(Bodily Injuries - Number)

Έτος ατυχήματος. Accident year	Ημερολογιακό Έτος/Calender Year									
	2013	2014	2015	2016	2017	2018	2019	2020	2021	2022
2013	6.773	5.787	5.055	4.560	4.046	1.722	1.136	909	771	587
2014	-	7.598	5.898	5.154	4.479	4.261	1.795	1.235	958	733
2015	-	-	8.045	6.287	5.300	4.965	4.501	2.535	1.614	1.132
2016	-	-	-	8.418	6.475	6.006	5.455	4.944	3.045	1.476
2017	-	-	-	-	9.220	7.405	6.461	5.822	5.250	3.074
2018	-	-	-	-	-	9.985	7.959	6.698	5.984	5.082
2019	-	-	-	-	-	-	10.322	7.915	7.024	5.891
2020	-	-	-	-	-	-	-	7.846	6.233	5.608
2021	-	-	-	-	-	-	-	-	9.375	7.551
2022	-	-	-	-	-	-	-	-	-	11.906

Μόνο οι πλήρως εξοφλημένες ζημιές λογίζονται ως πληρωθείσες (άνω πίνακας), αλλιώς μετριοούνται ως εκκρεμείς (κάτω πίνακας).

Fully paid claims are shown under paid claims (upper table), otherwise they are shown under outstanding claims (lower table).

Πίνακας 11B - Εξέλιξη Πλήθους Ζημιών ανά Έτος Ατυχήματος
 Table 11B - Evoluton of Number of Claims per Accident Year

(Σωματικές Βλάβες - Πλήθος)

(Bodily Injuries - Number)

Έτος ατυχήματος Accident year	Ημερολογιακό Έτος/Calender Year									
	2013	2014	2015	2016	2017	2018	2019	2020	2021	2022
2013	8.883	9.729	9.711	9.617	9.430	7.582	7.280	7.173	7.117	7.024
2014	0	9.739	9.843	9.748	9.541	9.751	7.732	7.390	7.258	7.146
2015	0	0	9.994	10.112	9.864	10.050	9.995	8.376	7.707	7.408
2016	0	0	0	10.546	10.506	10.832	10.761	10.550	9.035	7.840
2017	0	0	0	0	11.307	11.604	11.437	11.238	10.993	9.312
2018	0	0	0	0	0	12.347	12.617	12.040	11.792	11.347
2019	0	0	0	0	0	0	12.911	12.592	12.323	11.811
2020	0	0	0	0	0	0	0	9.827	10.124	10.164
2021	0	0	0	0	0	0	0	0	11.638	12.127
2022	0	0	0	0	0	0	0	0	0	14.531

Πίνακας 11Γ - Εξέλιξη Πλήθους Πληρωθεισών Ζημιών ανά Έτος Ατυχήματος
Table 11Γ - Evoluton of Number of Paid Claims per Accident Year

(Αστική Ευθύνη - Πλήθος)

(Third Party Liability - Number)

Έτος ατυχήματος. Accident year	Ημερολογιακό Έτος/Calender Year									
	2013	2014	2015	2016	2017	2018	2019	2020	2021	2022
2013	129.998	46.894	3.630	1.482	897	923	470	201	131	123
2014	-	125.401	47.516	3.511	1.709	1.176	836	336	186	162
2015	-	-	124.147	51.915	4.055	1.944	1.036	601	334	263
2016	-	-	-	130.187	57.008	4.523	1.822	884	634	558
2017	-	-	-	-	139.365	62.833	6.446	1.715	977	883
2018	-	-	-	-	-	150.589	64.853	6.373	1.874	1.194
2019	-	-	-	-	-	-	160.242	68.074	6.973	2.788
2020	-	-	-	-	-	-	-	139.243	59.703	6.495
2021	-	-	-	-	-	-	-	-	148.475	78.567
2022	-	-	-	-	-	-	-	-	-	170.103

Εξέλιξη Πλήθους Εκκρεμών Ζημιών ανά Έτος Ατυχήματος
Evoluton of Number of Outstanding Claims per Accident Year

(Αστική Ευθύνη - Πλήθος)

(Third Party Liability - Number)

Έτος ατυχήματος. Accident year	Ημερολογιακό Έτος/Calender Year									
	2013	2014	2015	2016	2017	2018	2019	2020	2021	2022
2013	109.401	61.739	53.645	47.861	40.473	12.881	4.070	1.726	1.396	1.039
2014	-	119.482	62.642	54.432	47.605	45.903	15.757	3.019	1.782	1.339
2015	-	-	124.278	65.080	53.376	51.266	46.894	13.803	3.241	1.872
2016	-	-	-	135.388	71.443	64.739	57.867	50.486	22.062	3.102
2017	-	-	-	-	150.794	89.867	72.947	63.357	56.653	23.920
2018	-	-	-	-	-	161.428	96.765	76.622	65.032	52.871
2019	-	-	-	-	-	-	184.215	112.309	92.626	66.289
2020	-	-	-	-	-	-	-	144.068	83.577	67.715
2021	-	-	-	-	-	-	-	-	189.933	112.268
2022	-	-	-	-	-	-	-	-	-	226.388

Μόνο οι πλήρως εξοφλημένες ζημιές λογίζονται ως πληρωθείσες (άνω πίνακας), αλλιώς μετριοούνται ως εκκρεμείς (κάτω πίνακας).

Fully paid claims are shown under paid claims (upper table), otherwise they are shown under outstanding claims (lower table).

Στο πλήθος ζημιών Αστικής Ευθύνης έχει προσμετρηθεί άπαε η ζημιά που έχει Υλικές ζημιές και Σωματικές βλάβες.

Claims with Material damages and Bodily injuries have been counted as 1 claim in Motor Third Party Liability.

Πίνακας 11Γ - Εξέλιξη Πλήθους Ζημιών ανά Έτος Ατυχήματος
Table 11Γ - Evoluton of Number of Claims per Accident Year

(Αστική Ευθύνη - Πλήθος)

(Third Party Liability - Number)

Έτος ατυχήματος Accident year	Ημερολογιακό Έτος/Calender Year									
	2013	2014	2015	2016	2017	2018	2019	2020	2021	2022
2013	239.399	238.631	234.167	229.865	223.374	196.705	188.364	186.221	186.022	185.788
2014	0	244.883	235.559	230.860	225.742	225.216	195.906	183.504	182.453	182.172
2015	0	0	248.425	241.142	233.493	233.327	229.991	197.501	187.273	186.167
2016	0	0	0	265.575	258.638	256.457	251.407	244.910	217.120	198.718
2017	0	0	0	0	290.159	292.065	281.591	273.716	267.989	236.139
2018	0	0	0	0	0	312.017	312.207	298.437	288.721	277.754
2019	0	0	0	0	0	0	344.457	340.625	327.915	304.366
2020	0	0	0	0	0	0	0	283.311	282.523	273.156
2021	0	0	0	0	0	0	0	0	338.408	339.310
2022	0	0	0	0	0	0	0	0	0	396.491

Στο πλήθος ζημιών Αστικής Ευθύνης έχει προσμετρηθεί άπαξ η ζημιά που έχει Υλικές ζημιές και Σωματικές βλάβες.
Claims with Material damages and Bodily injuries have been counted as 1 claim in Motor Third Party Liability.

Πίνακας 12Α - Σύνοψη Αποζημιώσεων όπως έχουν διαμορφωθεί στις 31/12/2022 ανά Έτος Ατυχήματος

Table 12A - Claims' summary as at 31/12/2022 per Accident Year

Αστική ευθύνη : Υλικές Ζημιές

M.T.P.L. : Material Damages

Έτος Ατυχήματος	Συνολικές καταβολές	Εκκρεμείς Αποζημιώσεις	Σύνολο	Πλήθος ασφαλισμένων οχημάτων
Accident Year	Total paid claims	Outstanding Claims	Total	Vehicles Insured
2013	200.210.856	2.158.639	202.369.495	3.764.399
2014	193.611.959	2.606.390	196.218.349	3.739.147
2015	181.714.175	3.817.228	185.531.403	3.740.162
2016	192.856.397	5.830.533	198.686.930	3.952.063
2017	198.936.070	19.978.595	218.914.665	4.417.533
2018	201.381.201	42.660.370	244.041.571	4.681.205
2019	210.864.145	56.288.323	267.152.468	5.028.949
2020	178.593.035	66.401.954	244.994.989	5.153.167
2021	202.327.264	103.109.566	305.436.830	5.367.722
2022	167.616.910	195.509.031	363.125.941	5.548.159

Στην εξέλιξη των εκκρεμών αποζημιώσεων δεν έχει καταγραφεί η πρόσθετη πρόβλεψη που εκτιμάται με αναλογιστικές / στατιστικές μεθόδους (π.χ. IBNR).
The additional provision that is estimated by actuarial / statistical methods (e.g. IBNR) has not been included in the evolution of Outstanding Claims.

Πίνακας 12B - Σύνοψη Αποζημιώσεων όπως έχουν διαμορφωθεί στις 31/12/2022 ανά Έτος Ατυχήματος

Table 12B - Claims' summary as at 31/12/2022 per Accident Year

Αστική ευθύνη : Σωματικές Βλάβες

M.T.P.L. : Bodily Injuries

Έτος Ατυχήματος	Συνολικές καταβολές	Εκκρεμείς Αποζημιώσεις	Σύνολο	Πλήθος ασφαλισμένων οχημάτων
Accident Year	Total paid claims	Outstanding Claims	Total	Vehicles Insured
2013	143.600.643	24.529.720	168.130.363	3.764.399
2014	134.623.386	30.278.749	164.902.134	3.739.147
2015	122.056.772	39.053.151	161.109.923	3.740.162
2016	129.395.515	58.228.274	187.623.788	3.952.063
2017	118.537.264	90.320.075	208.857.340	4.417.533
2018	96.626.860	117.498.415	214.125.275	4.681.205
2019	75.270.937	147.725.449	222.996.386	5.028.949
2020	44.249.768	135.952.688	180.202.456	5.153.167
2021	31.590.638	155.932.781	187.523.419	5.367.722
2022	10.322.265	164.345.414	174.667.679	5.548.159

Στην εξέλιξη των εκκρεμών αποζημιώσεων δεν έχει καταγραφεί η πρόσθετη πρόβλεψη που εκτιμάται με αναλογιστικές / στατιστικές μεθόδους (π.χ. IBNR).
The additional provision that is estimated by actuarial / statistical methods (e.g. IBNR) has not been included in the evolution of Outstanding Claims.

Πίνακας 12Γ - Σύνοψη Αποζημιώσεων όπως έχουν διαμορφωθεί στις 31/12/2022 ανά Έτος Ατυχήματος

Table 12Γ - Claims' summary as at 31/12/2022 per Accident Year

Αστική Ευθύνη : Σύνολο

M.T.P.L. : Total

Έτος Ατυχήματος	Συνολικές καταβολές	Εκκρεμείς Αποζημιώσεις	Σύνολο	Πλήθος ασφαλισμένων οχημάτων
Accident Year	Total paid claims	Outstanding Claims	Total	Vehicles Insured
2013	343.811.498	26.688.359	370.499.857	3.764.399
2014	328.235.345	32.885.138	361.120.483	3.739.147
2015	303.770.947	42.870.379	346.641.326	3.740.162
2016	322.251.911	64.058.807	386.310.718	3.952.063
2017	317.473.335	110.298.670	427.772.005	4.417.533
2018	298.008.060	160.158.786	458.166.846	4.681.205
2019	286.135.082	204.013.772	490.148.854	5.028.949
2020	222.842.803	202.354.642	425.197.445	5.153.167
2021	233.917.903	259.042.346	492.960.249	5.367.722
2022	177.939.175	359.854.445	537.793.620	5.548.159

Στην εξέλιξη των εκκρεμών αποζημιώσεων δεν έχει καταγραφεί η πρόσθετη πρόβλεψη που εκτιμάται με αναλογιστικές / στατιστικές μεθόδους (π.χ. IBNR).
The additional provision that is estimated by actuarial / statistical methods (e.g. IBNR) has not been included in the evolution of Outstanding Claims.

Πίνακα 13Α - Εκτίμηση Δείκτη Ζημιών (%) με βάση το Έτος Ατυχήματος

Table 13A - Loss Ratio (%) Estimation based on Accident Year

Αστική ευθύνη : Υλικές Ζημιές

M.T.P.L. : Material Damages

Έτος ατυχήματος Accident year	Ημερολογιακό Έτος / Calendar Year									
	2013	2014	2015	2016	2017	2018	2019	2020	2021	2022
2013	49,99	49,78	50,13	48,92	47,76	41,47	39,34	38,87	38,75	38,65
2014	-	52,13	52,80	51,72	50,69	49,94	43,63	41,13	40,70	40,61
2015	-	-	59,21	57,63	56,33	54,91	54,08	47,29	44,73	44,35
2016	-	-	-	66,06	65,77	64,88	63,78	61,91	56,64	51,61
2017	-	-	-	-	64,69	66,99	64,36	62,68	61,32	55,54
2018	-	-	-	-	-	65,45	66,44	64,15	62,43	59,96
2019	-	-	-	-	-	-	67,47	68,98	66,93	62,79
2020	-	-	-	-	-	-	-	60,66	60,38	58,67
2021	-	-	-	-	-	-	-	-	70,25	73,38
2022	-	-	-	-	-	-	-	-	-	86,34

Στην εξέλιξη των εκκρεμών αποζημιώσεων δεν έχει καταγραφεί η πρόσθετη πρόβλεψη που εκτιμάται με αναλογιστικές / στατιστικές μεθόδους (π.χ. IBNR).

The additional provision that is estimated by actuarial / statistical methods (e.g. IBNR) has not been included in the evolution of Outstanding Claims.

Πίνακα 13B - Εκτίμηση Δείκτη Ζημιών (%) με βάση το Έτος Ατυχήματος

Table 13B - Loss Ratio (%) Estimation based on Accident Year

Αστική ευθύνη : Σωματικές Βλάβες

M.T.P.L. : Bodily Injuries

'Ετος ατυχήματος Accident year	Ημερολογιακό Έτος / Calendar Year									
	2013	2014	2015	2016	2017	2018	2019	2020	2021	2022
2013	45,28	61,33	61,79	61,56	60,28	53,73	50,79	49,03	46,97	45,07
2014	-	50,45	63,33	63,74	61,86	62,05	52,70	51,14	48,98	47,16
2015	-	-	50,58	63,67	65,93	68,22	66,49	59,68	54,57	51,75
2016	-	-	-	58,62	72,84	80,63	81,40	78,92	72,16	64,74
2017	-	-	-	-	53,27	72,92	78,25	78,94	79,12	74,78
2018	-	-	-	-	-	57,27	74,47	77,96	78,55	75,96
2019	-	-	-	-	-	-	60,62	72,36	77,03	77,11
2020	-	-	-	-	-	-	-	48,29	60,46	65,47
2021	-	-	-	-	-	-	-	-	50,59	67,20
2022	-	-	-	-	-	-	-	-	-	62,82

Στην εξέλιξη των εκκρεμών αποζημιώσεων δεν έχει καταγραφεί η πρόσθετη πρόβλεψη που εκτιμάται με αναλογιστικές / στατιστικές μεθόδους (π.χ. IBNR).

The additional provision that is estimated by actuarial / statistical methods (e.g. IBNR) has not been included in the evolution of Outstanding Claims.

Πίνακα 13Γ - Εκτίμηση Δείκτη Ζημιών (%) με βάση το Έτος Ατυχήματος

Table 13Γ - Loss Ratio (%) Estimation based on Accident Year

Αστική Ευθύνη : Σύνολο

M.T.P.L. : Total

'Ετος ατυχήματος Accident year	Ημερολογιακό Έτος / Calendar Year									
	2013	2014	2015	2016	2017	2018	2019	2020	2021	2022
2013	48,03	54,58	54,98	54,18	52,97	46,57	44,10	43,10	42,17	41,32
2014	-	51,42	57,22	56,77	55,38	55,02	47,44	45,33	44,17	43,36
2015	-	-	55,53	60,21	60,43	60,59	59,37	52,58	48,93	47,51
2016	-	-	-	62,86	68,80	71,64	71,35	69,21	63,30	57,25
2017	-	-	-	-	59,96	69,45	70,12	69,43	68,70	63,52
2018	-	-	-	-	-	62,10	69,72	69,80	69,03	66,50
2019	-	-	-	-	-	-	64,70	70,34	71,01	68,58
2020	-	-	-	-	-	-	-	55,75	60,41	61,37
2021	-	-	-	-	-	-	-	-	62,36	70,90
2022	-	-	-	-	-	-	-	-	-	76,98

Στην εξέλιξη των εκκρεμών αποζημιώσεων δεν έχει καταγραφεί η πρόσθετη πρόβλεψη που εκτιμάται με αναλογιστικές / στατιστικές μεθόδους (π.χ. IBNR).
The additional provision that is estimated by actuarial / statistical methods (e.g. IBNR) has not been included in the evolution of Outstanding Claims.

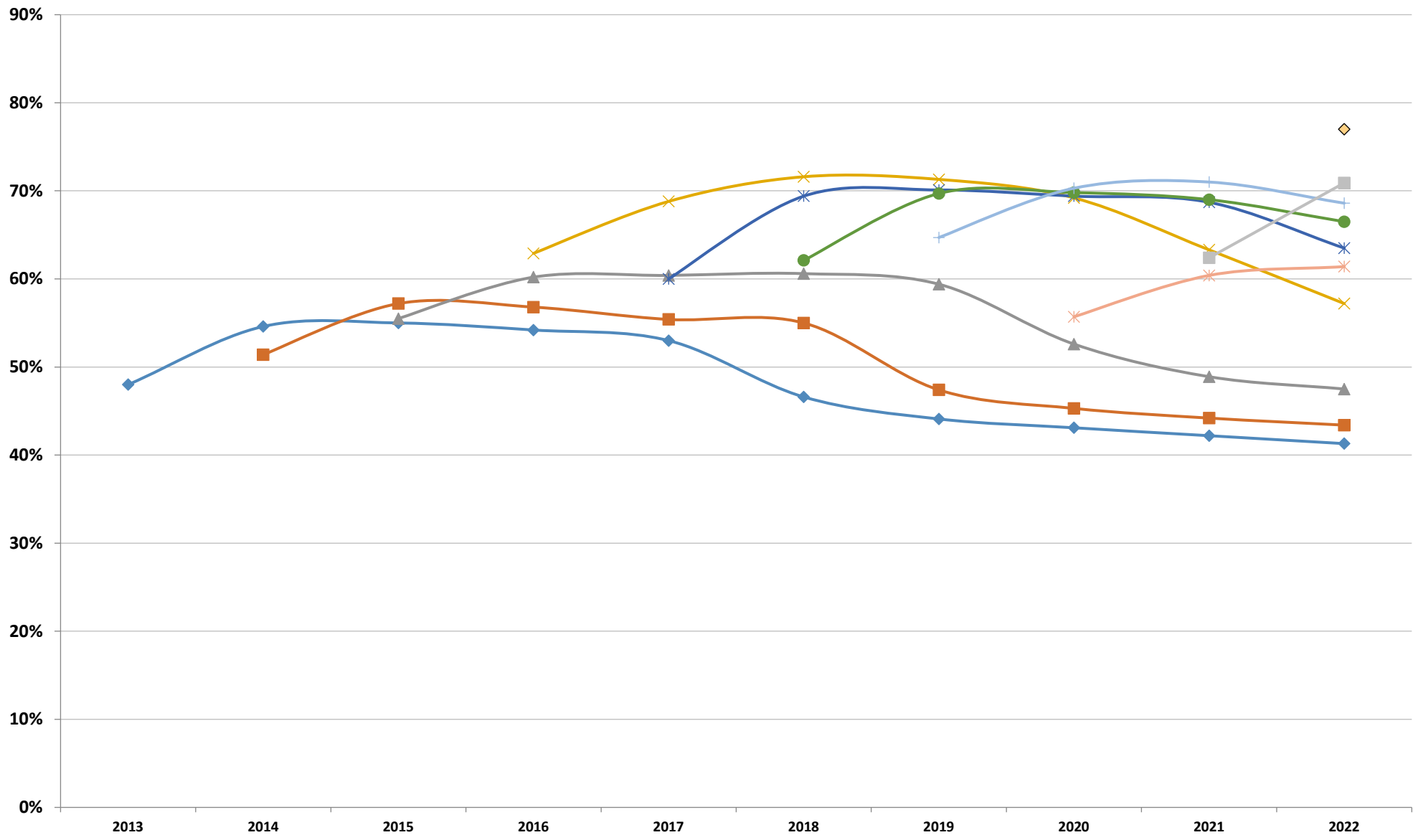

Γράφημα 24 | Figure 24: Εξέλιξη δείκτη ζημιών ανά έτος ατυχήματος - Α.Ε.Οχ.
 | Loss Ratio (%) Evolution per Accident Year - M.T.P.L.

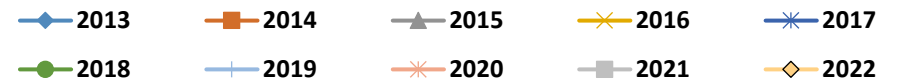

ΟΡΙΣΜΟΙ

Συχνότητα ζημιών = Πλήθος ζημιών /
Πλήθος ασφαλιζομένων καλύψεων

Πλήθος δηλωθεισών ζημιών = Πλήθος
πληρωθεισών ζημιών + Πλήθος
εκκρεμών ζημιών χρήσης, από τις
δηλωθείσες εντός του έτους

Δεδουλευμένα ασφάλιστρα =
Εγγεγραμμένα ασφάλιστρα +
Δικαιώματα συμβολαίου + Αποθέματα
μη δεδουλευμένων ασφαλίστρων αρχής
έτους - Αποθέματα μη δεδουλευμένων
ασφαλίστρων τέλους έτους

Επελθούσες ζημιές = Καταβολές
ζημιών + Εκκρεμείς ζημιές τέλους έτους
- Εκκρεμείς ζημιές αρχής έτους

Δείκτης ζημιών = Επελθούσες ζημιές /
Δεδουλευμένα ασφάλιστρα

DEFINITIONS

Frequency of claims = Number of claims
/ Number of written exposures

No. of claims = No. of paid claims + No.
of OS claims, declared within the year

Earned premium = Written premium +
Policy fees + Unearned premium
reserve start –
Unearned premium reserve end

Incurred claims = Paid claims +
Outstanding claims end - Outstanding
claims start

Loss ratio = Incurred claims / Earned
premium

Η παρούσα έκθεση υπόκειται σε προστασία της νομοθεσίας περί πνευματικών δικαιωμάτων. Επισημαίνεται ότι σύμφωνα με τον Ν. 2121/1993 όπως ισχύει, απαγορεύεται η αναδημοσίευση και γενικά η αναπαραγωγή του παρόντος έργου, με οποιοδήποτε τρόπο, τμηματικά ή περιληπτικά, στο πρωτότυπο ή σε μετάφραση ή άλλη διασκευή, χωρίς γραπτή άδεια του εκδότη.

Κατ' εξαίρεση επιτρέπεται η τμηματική αναπαραγωγή του παρόντος, εφόσον γίνεται αναφορά στην πηγή ως εξής: “ Στατιστική Επετηρίδα Ασφάλισης Αυτοκινήτων ΕΑΕΕ : 2022”

Σημειώνεται ότι μολονότι όλα τα στοιχεία που έχουν χρησιμοποιηθεί για την έκδοση του παρόντος έργου έχουν ληφθεί από αξιόπιστες πηγές, η ΕΑΕΕ δεν φέρει καμία ευθύνη για την ακρίβεια ή την αλήθεια αυτών. Η παρούσα έκθεση παρέχεται για λόγους ενημέρωσης και μόνο και σε καμία περίπτωση η ΕΑΕΕ δεν φέρει ευθύνη για οποιαδήποτε ζημία ή απώλεια που θα προέλθει από τη χρήση των στοιχείων αυτής.

This report is subject to protection of copyright legislation. According to Law 2121/1993 as it stands, modify, reproduction, distribution, translation, transmission, or sale of this publication in part, or as a whole, is prohibited without the prior written permission of the HAIC.

Reproduction in part is permitted if the source reference " Statistical Yearbook for Motor Insurance HAIC : 2022" is indicated.

Although all the information used in this publication was taken carefully from reliable sources, HAIC does not accept any responsibility for the accuracy, or the comprehensiveness of the information given. The material provided in this publication is for information purposes only and in no event shall the HAIC be liable for any loss or damage arising from the use of this information.

Όνομασία	Name
A.E.G.A. ΑΣΦΑΛΕΙΑΙ Γ. ΣΙΔΕΡΗΣ Α.Ε.	A.E.G.A. G. SIDERIS INSURANCE CO. S.A.
ACCREDITED INSURANCE (EUROPE) LIMITED	ACCREDITED INSURANCE (EUROPE) LIMITED
ALLIANZ ΕΥΡΩΠΑΙΚΗ ΠΙΣΤΗ ΜΟΝΟΠΡΟΣΩΠΗ Α.Α.Ε.	ALLIANZ EUROPEAN RELIANCE SINGLE MEMBER INSUR
ALLIANZ ΕΥΡΩΠΑΙΚΗ ΠΙΣΤΗ ΜΟΝΟΠΡΟΣΩΠΗ Α.Α.Ε.	ALLIANZ EUROPEAN RELIANCE SINGLE MEMBER INSUR
ΑΤΛΑΝΤΙΚΗ ΕΝΩΣΗ Α.Ε.Γ.Α.	ATLANTIC UNION S.A.
AIG EUROPE S.A.	AIG EUROPE S.A.
ERGO ΑΣΦΑΛΙΣΤΙΚΗ ΜΟΝΟΠΡΟΣΩΠΗ Α.Ε.	ERGO INSURANCE SINGLE-MEMBER PUBLIC LIMITED C
EUROINS INSURANCE PLC (ΥΠΟΚ)	EUROINS INSURANCE PLC (BRANCH)
Eurolife FFH Μονοπρόσωπη Ανώνυμος Εταιρεία	Eurolife FFH Single-Member General Insurance SA
ΕΥΡΩΠΗ Α.Ε.Γ.Α.	EUROPA A.E.G.A.
GASANMAMO INSURANCE LTD.	GASANMAMO INSURANCE LTD.
GROUPAMA ΦΟΙΝΙΞ Α. Ε. Α. Ε.	GROUPAMA PHOENIX S.A.
GENERALI HELLAS Α.Α.Ε.	GENERALI HELLAS INSURANCE COMPANY S.A.
HD INSURANCE LTD	HD INSURANCE LTD
INTERASCO Α.Ε.Γ.Α.	INTERASCO GENERAL INSURANCE COMPANY
ΙΝΤΕΡΑΜΕΡΙΚΑΝ ΕΕΑΖ ΜΟΝΟΠΡΟΣΩΠΗ ΑΕ	INTERAMERICAN PROP. & CAS. INSURANCE CO. SINGLE
INTERLIFE Α.Α.Ε.Γ.Α.	INTERLIFE General Insurance Company S.A.
ΜΙΝΕΤΤΑ ΑΝΩΝΥΜΗ ΑΣΦΑΛΙΣΤΙΚΗ ΕΤΑΙΡΙΑ	MINETTA INS. S.A.
ΝΡ ΑΣΦΑΛΙΣΤΙΚΗ - ΝΕΟΣ ΠΟΣΕΙΔΩΝ Α.Ε.Α.Ε	NP INSURANCE-NEW POSEIDON GR.INS.COMP.SA
PERSONAL INSURANCE Α.Ε.Γ.Α.	PERSONAL INS. CO.
ZAVAROVALNICA TRIGLAV SA	ZAVAROVALNICA TRIGLAV SA
ΓΕΝΙΚΗ ΠΑΝΕΛΛΑΔΙΚΗ ΣΥΝ. Π. Ε.	GENIKI PANELLADIKI MUTUAL INS. CO.
ΔΥΝΑΜΙΣ Α.Ε.Γ.Α.	DYNAMIS GENERAL INS.CO. SA.
Η ΕΘΝΙΚΗ Α.Ε.Ε.Γ.Α	"THE ETHNIKI" HELLENIC GEN.INS.CO.
ΟΡΙΖΩΝ 1964 ΑΑΕΖ	HORIZON 1964 NON-LIFE INSURANCE COMPANY S.A.
ΠΑΝΕΛ.ΑΛΛ/ΚΟΣ ΣΥΝ.ΙΔ.ΑΥΤ/ΤΩΝ ΔΧ	PAN/DIKOS AL/KOS SYN/MOS ID. AFT/TON D.X. SIN.PE.
ΣΥΝΕΤΑΙΡΙΣΤΙΚΗ ΑΝ.ΕΛΛ.ΕΤΑΙΡΙΑ ΓΕΝ.ΑΣΦΑΛ.	SYNETERISTIKI INS. CO.
ΥΔΡΟΓΕΙΟΣ Α.Α.Α.Ε.	HYDROGHIOS INS. - REINS. CO.



Αντιστοιχία χρήσης ΥΣΑΕ με στατιστική χρήση

ΧΡΗΣΗ ΥΣΑΕ	ΧΡΗΣΗ ΥΣΑΕ ΛΕΠΤΟΜΕΡΟΣ	ΣΤΑΤΙΣΤΙΚΗ ΧΡΗΣΗ
ΑΓΡΟΤΙΚΑ ΜΗΧΑΝΗΜΑΤΑ	ΠΟΛΛΑΠΛΗΣ ΧΡΗΣΗΣ	ΑΓΡΟΤΙΚΑ ΜΗΧΑΝΗΜΑΤΑ
ΑΡΠΑΓΕΣ		ΜΗΧ.ΕΡΓΩΝ
ΒΑΜΒΑΚΟΣΥΛΛΕΚΤΙΚΕΣ		ΑΓΡΟΤΙΚΑ ΜΗΧΑΝΗΜΑΤΑ
ΓΕΩΤΡΥΠΑΝΑ		ΜΗΧ.ΕΡΓΩΝ
Ε.Δ.Χ. ΜΟΤΟΠΟΔΗΛΑΤΑ		ΜΟΤΟΣΥΚΛΕΤΕΣ Ι.Χ.
Ε.Δ.Χ. ΜΟΤΟΣΥΚΛΕΤΕΣ		ΜΟΤΟΣΥΚΛΕΤΕΣ Ι.Χ.
Ε.Ι.Χ. ΜΟΤΟΠΟΔΗΛΑΤΑ	ΕΝΟΙΚΙΑΖΟΜΕΝΑ	ΜΟΤΟΣΥΚΛΕΤΕΣ Ι.Χ. (ΕΝΟΙΚΙΑΖΟΜΕΝΕΣ)
Ε.Ι.Χ. ΜΟΤΟΠΟΔΗΛΑΤΑ	ΣΧΟΛΩΝ ΟΔΗΓΩΝ	ΜΟΤΟΣΥΚΛΕΤΕΣ Ι.Χ.
Ε.Ι.Χ. ΜΟΤΟΠΟΔΗΛΑΤΑ	ΕΩΣ 50 CC	ΜΟΤΟΣΥΚΛΕΤΕΣ Ι.Χ.
Ε.Ι.Χ. ΜΟΤΟΣΥΚΛΕΤΕΣ	ΠΑΝΩ ΑΠΟ 50	ΜΟΤΟΣΥΚΛΕΤΕΣ Ι.Χ.
Ε.Ι.Χ. ΜΟΤΟΣΥΚΛΕΤΕΣ	ΕΝΟΙΚΙΑΖΟΜΕΝΕΣ	ΜΟΤΟΣΥΚΛΕΤΕΣ Ι.Χ. (ΕΝΟΙΚΙΑΖΟΜΕΝΕΣ)
Ε.Ι.Χ. ΜΟΤΟΣΥΚΛΕΤΕΣ	ΣΧΟΛΩΝ ΟΔΗΓΩΝ	ΜΟΤΟΣΥΚΛΕΤΕΣ Ι.Χ.
ΕΙΔΙΚΟΥ ΤΥΠΟΥ		ΜΗΧ.ΕΡΓΩΝ
ΕΚΣΚΑΦΕΙΣ		ΜΗΧ.ΕΡΓΩΝ
ΕΞΑΓΩΓΕΙΣ ΤΕΥΤΛΩΝ		ΑΓΡΟΤΙΚΑ ΜΗΧΑΝΗΜΑΤΑ
ΕΠΙΒΑΤΙΚΑ ΔΗΜ. ΧΡΗΣΕΩΣ	ΑΝΕΥ ΤΑΞΙΜΕΤΡΟΥ	ΤΑΞΙ
ΕΠΙΒΑΤΙΚΑ ΙΔ. ΧΡΗΣΕΩΣ		ΕΠΙΒΑΤΙΚΑ Ι.Χ.
ΕΠΙΒΑΤΙΚΑ ΙΔ. ΧΡΗΣΕΩΣ	ΑΣΘΕΝΟΦΟΡΑ	ΕΠΙΒΑΤΙΚΑ Ι.Χ. (ΕΙΔΙΚΑ)
ΕΠΙΒΑΤΙΚΑ ΙΔ. ΧΡΗΣΕΩΣ	ΝΕΚΡΟΦΟΡΑ	ΕΠΙΒΑΤΙΚΑ Ι.Χ. (ΕΙΔΙΚΑ)
ΕΠΙΒΑΤΙΚΑ ΙΔ. ΧΡΗΣΕΩΣ	ΕΝΟΙΚΙΑΖΟΜΕΝΑ	ΕΠΙΒΑΤΙΚΑ Ι.Χ. (ΕΝΟΙΚΙΑΖΟΜΕΝΑ)
ΕΠΙΒΑΤΙΚΑ ΙΔ. ΧΡΗΣΕΩΣ	ΣΧΟΛΗ ΟΔΗΓΩΝ	ΕΠΙΒΑΤΙΚΑ Ι.Χ. (ΕΙΔΙΚΑ)
ΕΠΙΒΑΤΙΚΑ ΙΔ. ΧΡΗΣΕΩΣ	ΑΝΩ ΤΩΝ 7 ΘΕΣΕΩΝ	ΕΠΙΒΑΤΙΚΑ Ι.Χ. (ΕΙΔΙΚΑ)
ΘΕΡΙΣΤΗΡΙΑ		ΑΓΡΟΤΙΚΑ ΜΗΧΑΝΗΜΑΤΑ
ΙΣΟΠΕΔΩΤΕΣ	ΟΔΟΣΤΡΩΤΗΡΕΣ	ΜΗΧ.ΕΡΓΩΝ
ΚΙΝΗΤΑ ΕΡΓΑΣΤΗΡΙΑ		ΜΗΧ.ΕΡΓΩΝ
ΚΙΝΗΤΟΙ ΓΕΡΑΝΟΙ	ΑΝΥΨΩΤΙΚΑ ΜΗΧ/ΤΑ	ΦΟΡΤΗΓΑ Ι.Χ.
ΛΕΩΦΟΡΕΙΑ ΔΗΜ. ΧΡΗΣΕΩΣ	ΑΣΤΙΚΑ	ΛΕΩΦΟΡΕΙΑ (ΟΛΟΙ ΟΙ ΤΥΠΟΙ)
ΛΕΩΦΟΡΕΙΑ ΔΗΜ. ΧΡΗΣΕΩΣ	ΥΠΕΡΑΣΤΙΚΑ	ΛΕΩΦΟΡΕΙΑ (ΟΛΟΙ ΟΙ ΤΥΠΟΙ)
ΛΕΩΦΟΡΕΙΑ ΔΗΜ. ΧΡΗΣΕΩΣ	ΤΟΥΡΙΣΤΙΚΑ	ΛΕΩΦΟΡΕΙΑ (ΟΛΟΙ ΟΙ ΤΥΠΟΙ)
ΛΕΩΦΟΡΕΙΑ ΙΔ. ΧΡΗΣΕΩΣ	ΣΧΟΛΙΚΑ	ΛΕΩΦΟΡΕΙΑ (ΟΛΟΙ ΟΙ ΤΥΠΟΙ)
ΛΕΩΦΟΡΕΙΑ ΙΔ. ΧΡΗΣΕΩΣ	ΙΔΡΥΜΑΤΩΝ-ΝΑΩΝ	ΛΕΩΦΟΡΕΙΑ (ΟΛΟΙ ΟΙ ΤΥΠΟΙ)
ΛΕΩΦΟΡΕΙΑ ΙΔ. ΧΡΗΣΕΩΣ	ΕΜΠ. & ΒΙΟΜ. ΕΠΙΧ	ΛΕΩΦΟΡΕΙΑ (ΟΛΟΙ ΟΙ ΤΥΠΟΙ)
ΛΕΩΦΟΡΕΙΑ ΙΔ. ΧΡΗΣΕΩΣ	ΑΕΡΟΠΟΡΙΚΩΝ ΕΤΑΙΡ	ΛΕΩΦΟΡΕΙΑ (ΟΛΟΙ ΟΙ ΤΥΠΟΙ)
ΛΕΩΦΟΡΕΙΑ ΙΔ. ΧΡΗΣΕΩΣ	ΣΧΟΛΩΝ ΟΔΗΓΩΝ	ΛΕΩΦΟΡΕΙΑ (ΟΛΟΙ ΟΙ ΤΥΠΟΙ)
ΜΗΧ. ΕΡΓΟΥ ΓΕΝΙΚΟ		ΜΗΧ.ΕΡΓΩΝ
ΜΟΤΟΣΚΑΠΤΙΚΑ		ΑΓΡΟΤΙΚΑ ΜΗΧΑΝΗΜΑΤΑ
ΜΠΟΥΛΝΤΟΖΕΣ		ΜΗΧ.ΕΡΓΩΝ
ΠΟΔΗΛΑΤΑ	ΕΝΟΙΚΙΑΖΟΜΕΝΑ	ΜΟΤΟΣΥΚΛΕΤΕΣ Ι.Χ.
ΠΟΔΗΛΑΤΑ		ΜΟΤΟΣΥΚΛΕΤΕΣ Ι.Χ.
ΠΡΩΩΦΗΤΗΡΕΣ		ΜΗΧ.ΕΡΓΩΝ
ΠΥΛΑ		ΜΗΧ.ΕΡΓΩΝ
ΤΑΞΙ ΜΕΤΑ ΜΕΤΡΗΤΟΥ		ΤΑΞΙ
ΤΡΑΚΤΕΡ ΓΕΩΡΓΙΚΑ		ΑΓΡΟΤΙΚΑ ΜΗΧΑΝΗΜΑΤΑ
ΤΡΑΚΤΕΡ ΩΣ ΜΗΧΑΝΗΜΑ	ΚΟΜΠΡΕΣΕΡ	ΜΗΧ.ΕΡΓΩΝ
Φ.Δ.Χ. ΜΟΤΟΠΟΔΗΛΑΤΑ	ΤΡΙΚΥΚΛΑ	ΜΟΤΟΣΥΚΛΕΤΕΣ Ι.Χ.
Φ.Δ.Χ. ΜΟΤΟΣΥΚΛΕΤΕΣ		ΜΟΤΟΣΥΚΛΕΤΕΣ Ι.Χ.
Φ.Ι.Χ. ΜΟΤΟΠΟΔΗΛΑΤΑ	ΤΡΙΚΥΚΛΑ	ΜΟΤΟΣΥΚΛΕΤΕΣ Ι.Χ.
Φ.Ι.Χ. ΜΟΤΟΣΥΚΛΕΤΕΣ		ΜΟΤΟΣΥΚΛΕΤΕΣ Ι.Χ.
ΦΟΡΤΗΓΑ ΔΗΜ. ΧΡΗΣΕΩΣ	ΕΠΙΚΑΘΗΜΕΝΑ	ΦΟΡΤΗΓΑ Δ.Χ.
ΦΟΡΤΗΓΑ ΔΗΜ. ΧΡΗΣΕΩΣ	ΑΥΤΟΤΕΛΗ ΡΥΜΟΥΛ.ΤΙΡ.	ΦΟΡΤΗΓΑ Δ.Χ.
ΦΟΡΤΗΓΑ ΔΗΜ. ΧΡΗΣΕΩΣ		ΦΟΡΤΗΓΑ Δ.Χ.
ΦΟΡΤΗΓΑ ΔΗΜ. ΧΡΗΣΕΩΣ	ΨΥΓΕΙΑ	ΦΟΡΤΗΓΑ Δ.Χ.
ΦΟΡΤΗΓΑ ΔΗΜ. ΧΡΗΣΕΩΣ	ΥΔΡΟΦΟΡΑ	ΦΟΡΤΗΓΑ Δ.Χ.
ΦΟΡΤΗΓΑ ΔΗΜ. ΧΡΗΣΕΩΣ	ΥΓΡΩΝ ΚΑΥΣΙΜΩΝ	ΦΟΡΤΗΓΑ Δ.Χ.
ΦΟΡΤΗΓΑ ΔΗΜ. ΧΡΗΣΕΩΣ	ΣΧΟΛΗ ΟΔΗΓΩΝ	ΦΟΡΤΗΓΑ Δ.Χ.
ΦΟΡΤΗΓΑ ΔΗΜ. ΧΡΗΣΕΩΣ	ΔΙΕΘΝΩΝ ΜΕΤΑΦΟΡΩΝ	ΦΟΡΤΗΓΑ Δ.Χ.
ΦΟΡΤΗΓΑ ΔΗΜ. ΧΡΗΣΕΩΣ	ΓΕΡΑΝΟΦΟΡΑ	ΦΟΡΤΗΓΑ Δ.Χ.
ΦΟΡΤΗΓΑ ΔΗΜ. ΧΡΗΣΕΩΣ	ΑΠΟΡΡΙΜΑΤΟΦΟΡΑ	ΦΟΡΤΗΓΑ Δ.Χ.
ΦΟΡΤΗΓΑ ΔΗΜ. ΧΡΗΣΕΩΣ	ΑΥΤΟΤΕΛ. ΡΥΜ. ΕΣΩΤ.	ΦΟΡΤΗΓΑ Δ.Χ.
ΦΟΡΤΗΓΑ ΙΔ. ΧΡΗΣΕΩΣ		ΦΟΡΤΗΓΑ Ι.Χ.
ΦΟΡΤΗΓΑ ΙΔ. ΧΡΗΣΕΩΣ	ΕΚΚΕΝΩΣΕΙΣ ΒΟΘΡΩΝ	ΦΟΡΤΗΓΑ Ι.Χ.
ΦΟΡΤΗΓΑ ΙΔ. ΧΡΗΣΕΩΣ	ΥΔΡΟΦΟΡΑ	ΦΟΡΤΗΓΑ Ι.Χ.
ΦΟΡΤΗΓΑ ΙΔ. ΧΡΗΣΕΩΣ	ΚΑΤΑΒΡΕΚΤΗΡΕΣ	ΦΟΡΤΗΓΑ Ι.Χ.
ΦΟΡΤΗΓΑ ΙΔ. ΧΡΗΣΕΩΣ	ΠΥΡΟΣΒΕΣΤΙΚΑ	ΦΟΡΤΗΓΑ Ι.Χ.
ΦΟΡΤΗΓΑ ΙΔ. ΧΡΗΣΕΩΣ	ΑΚΤΙΝΟΓΡΑΦΙΚΑ	ΦΟΡΤΗΓΑ Ι.Χ.
ΦΟΡΤΗΓΑ ΙΔ. ΧΡΗΣΕΩΣ	ΡΑΔΙΟΦΩΝΙΚΩΝ ΜΕΤΑΔ.	ΦΟΡΤΗΓΑ Ι.Χ.
ΦΟΡΤΗΓΑ ΙΔ. ΧΡΗΣΕΩΣ	ΚΙΝΗΜΑΤΟΓΡΑΦΙΚΑ	ΦΟΡΤΗΓΑ Ι.Χ.
ΦΟΡΤΗΓΑ ΙΔ. ΧΡΗΣΕΩΣ	ΨΥΓΕΙΑ	ΦΟΡΤΗΓΑ Ι.Χ.
ΦΟΡΤΗΓΑ ΙΔ. ΧΡΗΣΕΩΣ	ΥΓΡΩΝ ΚΑΥΣΙΜΩΝ	ΦΟΡΤΗΓΑ Ι.Χ.
ΦΟΡΤΗΓΑ ΙΔ. ΧΡΗΣΕΩΣ	ΣΧΟΛΗ ΟΔΗΓΩΝ	ΦΟΡΤΗΓΑ Ι.Χ.
ΦΟΡΤΗΓΑ ΙΔ. ΧΡΗΣΕΩΣ	ΑΓΡΟΤΙΚΑ	ΦΟΡΤΗΓΑ Ι.Χ. ΑΓΡΟΤΙΚΑ
ΦΟΡΤΗΓΑ ΙΔ. ΧΡΗΣΕΩΣ	ΓΕΡΑΝΟΦΟΡΑ	ΦΟΡΤΗΓΑ Ι.Χ.
ΦΟΡΤΗΓΑ ΙΔ. ΧΡΗΣΕΩΣ	ΜΠΕΤΟΝΙΕΡΕΣ	ΦΟΡΤΗΓΑ Ι.Χ.
ΦΟΡΤΗΓΑ ΙΔ. ΧΡΗΣΕΩΣ	ΑΝΤΛΙΕΣ ΜΠΕΤΟΝ	ΦΟΡΤΗΓΑ Ι.Χ.
ΦΟΡΤΗΓΑ ΙΔ. ΧΡΗΣΕΩΣ	ΑΠΟΡΡΙΜΑΤΟΦΟΡΑ	ΦΟΡΤΗΓΑ Ι.Χ.
ΦΟΡΤΗΓΑ ΙΔ. ΧΡΗΣΕΩΣ	ΑΥΤΟΚΙΝΟΥΜΕΝΟ	ΦΟΡΤΗΓΑ Ι.Χ.
ΦΟΡΤΗΓΑ ΙΔ. ΧΡΗΣΕΩΣ	ΑΝΕΥ ΑΡΙΘΜΟΥ	ΦΟΡΤΗΓΑ Ι.Χ.
ΦΟΡΤΗΓΑ ΙΔ. ΧΡΗΣΕΩΣ	ΕΠΙΚΑΘΗΜΕΝΑ	ΦΟΡΤΗΓΑ Ι.Χ.
ΦΟΡΤΟΕΠΙΒΑΤΙΚΑ ΔΗΜ. ΧΡ.		ΦΟΡΤΗΓΑ Δ.Χ.
ΦΟΡΤΟΤΑΞΙ ΔΗΜ. ΧΡΗΣΕΩΣ		ΦΟΡΤΗΓΑ Δ.Χ.
ΦΟΡΤΩΤΕΣ	ΑΚΙΝΗΤΟΙ ΓΕΡΑΝΟΙ	ΜΗΧ.ΕΡΓΩΝ



φορτηγά

αποζημιώσεις

ΑΣΦΑΛΕΙΑ

ΜΕΓΕΘΗ

ταξί

ΔΕΙΚΤΕΣ

οχήματα

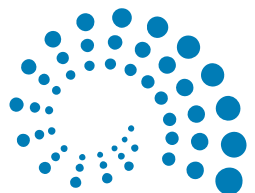

ΕΝΩΣΗ ΑΣΦΑΛΙΣΤΙΚΩΝ ΕΤΑΙΡΙΩΝ ΕΛΛΑΔΟΣ
HELLENIC ASSOCIATION OF INSURANCE COMPANIES

ΞΕΝΟΦΩΝΤΟΣ 10, 105 57 ΑΘΗΝΑ
Τ. 210 33 34 100, F. 210 33 34 149
e-mail: info@eaee.gr, www.eaee.gr